Anno IV — Rio de Janeiro—Segunda-feira, 14 de Dezembro de 1914 — N. 1.069

HOJE

O TEMPO — Maxima, 28,6; minima, 20,8.

# A NOITE

HOJE

OS MERCADOS — Café, 6$100 e 6$200; Cambio, 14 1/2 a 14 3/4.

ASSIGNATURAS
Por anno ..... 22$000
Por semestre ..... 12$000
NUMERO AVULSO 100 RS.

Redacção, Largo da Carioca, 14, sobrado — Officinas, rua Julio Cesar (Carmo), 31
TELEPHONES: REDACÇÃO, 525, 5285 e OFFICIAL — OFFICINAS, 852 e 5284

ASSIGNATURAS
Por anno ..... 22$000
Por semestre ..... 12$000
NUMERO AVULSO 100 RS.

## O envenenamento regular da população

### Os innominaveis escandalos dos matadouros clandestinos

***O que o Sr. prefeito pretende fazer***

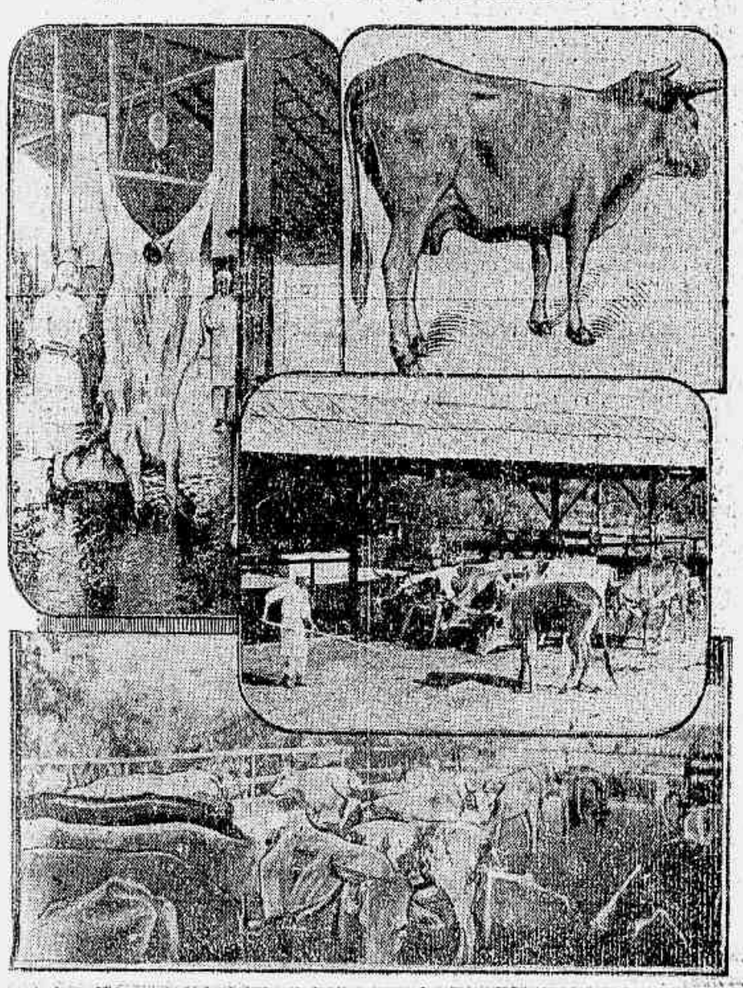

*Alguns instantaneos tirados hontem, pela manhã, no matadouro da Olaria: uma vacca em adeantado estado de gravidez, antes e depois de morta; o gado doentio, magro e esgrovinhado, no curral e na antecamara da morte*

Um dos mais serios problemas na administração municipal é, apezar disso, ou por isso mesmo, tratado com maior descaso, até aqui, é o que diz respeito ao abastecimento da carne verde á nossa cidade.

No matadouro de Santa Cruz é a miseria que já se conhece, á qual o proprio actual prefeito, Dr. Rivadavia Corrêa, foi o primeiro a confessar a um nosso companheiro com quem conversou hontem.

Mas ha, alem disso, os matadouros particulares, onde a fiscalisação municipal é uma verdadeira pilheria, e os clandestinos, isto é, aquelles que só não são vistos pelas autoridades municipaes.

Sobre esses matadouros um representante da A NOITE fez hontem uma reportagem, voltando assombrado.

A maior parte da população suburbana, segundo verificou o nosso companheiro, nutre-se de carne proveniente dos matadouros clandestinos.

Varios individuos, protegidos (melhor fôra dizer protectores) de agentes do imposto do gado, compram as rezes que vêm de Tres Corações, e, por suas pessimas condições sanitarias, são rejeitadas pelos medicos da Prefeitura.

Esses individuos, segundo nos informaram, são, na generalidade, prepostos de varios marchantes e da propria Cooperativa Mineira, que se livram assim não só do prejuizo que teriam com o gado rejeitado, como ainda do imposto da matança.

A matança de suinos, quasi toda clandestina, é feita em maior escala em Irajá e Inhauma.

Mas a cousa não fica por ahi. As vaccas de estabulos, quando velhas ou enfermas, são vendidas para esses mesmos matadouros.

Justifica-se assim a grande porcentagem de carbunculo que têm apurado as estatisticas da Saude Publica, na Villa Proletaria e suas immediações.

Quanto aos taes matadouros particulares, a miseria é a mesma, apenas com a aggravante de serem fiscalisados por funccionarios municipaes.

O que existe em Olaria, propriedade de um Sr. Nunes, e fiscalisado pelo Dr. Bernardino José de Figueiredo, é bem uma prova disso.

O gado que lá encontrámos para ser abatido era composto apenas de bois esqueleticos e cheios de carrapatos, vaccas gravidas, novilhos ardendo em febre.

Perguntando ao Dr. Bernardino, o medico da Prefeitura, si era aquillo que se dava a consumo, obtivemos como resposta que não havia inconveniente algum... para S. S. naturalmente.

Os tanques do tal matadouro não têm esgotos. Esta simples nota dá bem a entender o que é o matadouro quanto á hygiene.

O Sr. Nunes possue nada menos de 35 açougues!

---

Coincidindo a nossa reportagem com a visita feita pelo Dr. Rivadavia Corrêa, prefeito municipal, ao Matadouro de Santa Cruz, procurámos conhecer a sua impressão, que devia ser pessima, e ao mesmo tempo as providencias que S. Ex. pretende tomar.

**O QUE NOS DISSE O SR. PREFEITO**

— Tomando conta desse meu novo cargo, forçoso se tornava que eu me orientasse primeiramente para depois poder agir com segurança na direcção dos multiplos negocios do governo do Districto Federal.

Assim, essa inspecção ao Matadouro tinha que ser desde logo feita, dada a importancia que têm os serviços desse departamento da Municipalidade. Dessa visita trouxe a peor impressão possivel. Não ha ali hygiene, sendo o systema empregado para a matança do gado o dos tempos primitivos.

Ha muitas falhas, que demandam providencias immediatas. Si ha um problema importante na administração da Municipalidade é esse, que espero ter resolvido dentro de dous annos, tão cedo quanto o estado financeiro da Prefeitura o permitta. Agora, mesmo, emquanto dou os primeiros passos para pôr em execução o meu projecto de dotar o Rio com um matadouro de que e merecedor, tomei varias providencias e iniciei outras para que o mal que vinham soffrendo os municipes seja de algum modo attenuado. Si o gado actualmente abatido em Santa Cruz não é já para que digamos, imaginemos, então, o que clandestinamente apparecia á venda nos açougues desta populosa capital! Não havia fiscalisação a esses estabelecimentos ha muito tempo. Basta dizer-se que raro era o açougue cujo proprietario tivesse diariamente o certificado do Entreposto de São Diogo, relativo á quantidade de rezes ali compradas. Por que? Pela falta de fiscalisação dos empregados da Prefeitura, que devem, quotidianamente, visitar os açougues, examinando a quantidade de carne á venda para confrontal-a com esse certificado, afim de poder saber quem compra gado abatido clandestinamente, com violação flagrante das leis municipaes, prejudicando a venda da Prefeitura e a saude da população, que come sem saber o que lhe dão. Já dei nesse sentido ordens decisivas aos agentes municipaes para que não haja mais essa transgressão.

Sobre o transporte da carne de Santa Cruz para esta capital, principalmente nos dias de grande calor, vou conferenciar com o director da Estrada de Ferro Central do Brasil, para que elle se faça em carros congelados, que lhe evitem a deterioração, por varias vezes notada no gado vindo nos dias muito quentes.

— V. Ex. pretende construir já um matadouro modelo para a nossa cidade?

— Sim. No principio do proximo anno espero encetar essa construcção. Será uma obra util, que venha satisfazer as necessidades desse importante serviço. Não procurarei, porém, fazer um edificio majestoso. O matadouro modelo, cujo projecto já está em elaboração será no proprio Curato de Santa Cruz, aproveitando-se algumas installações do actual. Irei fazendo essa obra por partes para não sobrecarregar os cofres da Prefeitura. Primeiramente, será construido o matadouro para porcos, em seguida para carneiros e finalmente para bois.

O matadouro de porcos, cuja construcção começará em breve, fica muito barato á Prefeitura. Nelle poderão ser abatidos diariamente 750 porcos. Os seus machinismos vou encommendal-os nos Estados Unidos, com cujas fabricas mais importantes do genero me tenho entendido. Procurando fazer uma economia absoluta, comparei os preços de cada casa, negociando com a que mais modicos os fez, agora, sobre o custo da mercadoria posta em Nova York ou em Santa Cruz. Si a differença do custo da mercadoria posta aqui fôr grande com relação ao que nos é cobrado entregue naquelle porto, combinarei com o Lloyd mandar buscal-a, por preço mais razoavel. Como vê espero fazer o matadouro modelo muito baratinho. A Prefeitura tem ahi um contrato, que anda ainda provocando questões no judiciario, pelo qual se davam seis a sete mil contos para a construcção do matadouro modelo. Esse que pretendo fazer, porem, não ficará por dous sextos dessa quantia. Desse modo, com pouco dinheiro, sem a Prefeitura se sentir, pois que essa obra vae ser, como já disse, feita paulatinamente, em breve o Districto Federal terá um matadouro hygienico.

## Quem não quererá ser doutor?

### A Camara vae consagrar o charlatanismo

**Uma industria que se fundará**

Mais uma vez vae ser reformado o ensino. Desta vez não se sabe bem com que fito nem em que direcção.

E assim, periodicamente, teremos no Brasil uma reorganisação geral do ensino, a cada governo novo que chegue...

Desta vez, porém, a cousa é gravissima, porque é uma reforma que, pretendendo "contenter tout le monde et son père", não se anima a dizer que vae revogar a Lei Rivadavia, não se anima a dizer que quer impedir a liberdade profissional á moda positivista, e estabelece, para revogar uma e impedir outra, umas formulas capciosas, que prepararão um hybridismo funesto ao ensino e á sociedade.

Depois de dizer no começo que se autorisa o governo "a) a rever o decreto n. 8.659, de 5 de abril de 1911, para o fim de corrigir as falhas e senões que a experiencia mostrou existirem na organisação do ensino, providenciando no sentido de um melhor lançamento e distribuição de taxas e emolumentos escolares, assegurada, com a personalidade juridica, a autonomia didactica, administrativa e disciplinar dos estabelecimentos de instrucção mantidos pela União"... — accrescenta, malevolamente: "podendo estabelecer as normas que lhe parecerem mais convenientes aos interesses do mesmo ensino em toda a Republica."

Si ao menos o Parlamento fosse claro e franco e dissesse logo que queria uma reforma total da Lei Rivadavia, passando ao executivo a incumbencia de fazel-a como mais conveniente lhe parecesse, ainda se explicava. Mas não: a formula é toda hypocrita: "rever a Lei Rivadavia", fazendo tudo de novo!...

Mas ha um capitulo muito mais grave: é o da liberdade profissional.

Todo mundo sabe como é controvertida essa questão. Os tribunaes do paiz acham todos que nossa Constituição não a permitte como a entendem os positivistas e como a comprehendeu a Lei Rivadavia.

Logo, a Lei Rivadavia errou nesse ponto. Si o Congresso quer autorisar o governo, com sinceridade, a rever os erros dessa lei, já se comprehende que a autorisação da alinea "a" dá ao governo capacidade para isso.

Que faz, porém, o projecto de orçamento do Interior? Inventa um exame de Estado, que é um coercitivo á liberdade profissional ampla, sendo ao mesmo tempo uma porta aberta á maior das anarchias no ensino superior.

Esse pilherico exame de Estado assim está proposto:

"Paragrapho 1º. Respeitando o principio da liberdade profissional, o governo não lhe porá outro limite que não o das condições de idoneidade, podendo instituir o exame de Estado, "franco a todas as pessoas que não tiverem querido seguir os cursos academicos" e desejem exercer as profissões de medico, advogado, dentista, pharmaceutico ou engenheiro.

Em nenhuma parte do mundo "exame de Estado" tem essa applicação. Elle foi instituido nos paizes em que se organisaram universidades autonomas totalmente, e como meio do Estado, que não intervem em questões de ensino, verificar si esse ensino, "feito nas universidades", póde permittir que quem dellas sáe venha exercer a profissão. Creado, porém, como o projecto tenciona, nós vamos assistir nos cursos superiores á mesma "debacle" que se deu no ensino secundario com a creação do exame vestibular nas Faculdades, sem mais exigencia de prévio curso regular em estabelecimentos de ensino secundario. Ninguem mais sentiu necessidade de seguir um curso gymnasial. Crearam-se as escolas preparatorias a rapidez vertiginosa, em um anno. E como os julgamentos, nos exames de admissão, foram se fazendo na relatividade, o nivel de preparo secundario dos candidatos acceitos pelas Faculdades foi baixando terrivelmente.

Tal será o destino das Faculdades superiores. Não haverá rapaz de 4º ou 5º anno que não tente logo pelo exame de Estado se fazer "medico official" ou "engenheiro official" ou "advogado do Estado"!

E a industria pedagogica nacional não deixará de fazer crearem-se os grandes estabelecimentos de "preparo para exames de Estado", em um anno ou dous, si não for apenas em um mez!

Preparem-se os cavadores de tal industria!

Dir-se-á que se podem estabelecer taes condições de rigor que ninguem que não tenha cursado academias se anime a entrar no exame de Estado, á moda brasileira.

Será difficil e será mais uma burla! Será difficil porque o coração brasileiro é accessivel, e ninguem póde dizer que, entrando uma, duas, tres vezes em "exame de Estado", não consiga ser approvado ao menos por misericordia. E é uma burla, porque si elle fosse feito com o intuito de afastar os que não tivessem feito "um curso regular de academia" não se deveria dizer creado exactamente para taes pessoas!

Imagine a população que pavor no dia em que nós tivermos semelhante instituição entre nós: — é o Estado collocando officialmente a sua rubrica aos incompetentes profissionaes!

Antes deixar o charlatanismo actual. Haverá quem dé qualquer importancia a um medico desses de 720$ a duzia? Não, positivamente. E si ha, a culpa é sua e o Estado não garante a sua proficiencia: ameaça-o apenas de punir-lhe a incompetencia!

Mil vezes peor será a producção de medicos, engenheiros, advogados, etc, saindo da fabrica official, sem requisito maior que uma simples prova de habilitação!

Que pavor!

## Senilidade politica

*Pinheiro* — Abyssus, abyssum..!

A CONFLAGRAÇÃO EUROPÉA

# UM FEITO BRILHANTE DOS heroicos montenegrinos

## Um submarino inglez torpedeou o "Messudieh" em pleno estreito de Dardanellos

## Os heroicos servios e montenegrinos

### A grande victoria dos servios sobre os austriacos

LONDRES, 14 (A NOITE) — Um communicado official do governo servio informa que as forças servias obrigaram os austriacos atravessar de novo o rio Drina, proximo a Bajnabasta e impelliu o inimigo na direcção de Mokra, Bacuta, Rogatchiz e Kotzeliova.

No ultimo combate que se travou, os servios enterraram os cadaveres de 2.500 austriacos, que foram abandonados pelos seus camaradas e aprisionaram 35 officiaes e 4.500 soldados não feridos. Entre os prisioneiros encontram-se tres bandas completas de musica.

Os servios apoderaram-se tambem de tres metralhadoras, oito canhões, um morteiro de grosso calibre, muitos vagões de munições automoveis-blindados, holophotes, etc. etc.

### Os montenegrinos tomaram Visegrad, na Bosnia

PARIS, 14 (Havas) — A Agencia Havas recebeu um telegramma de Cettinhe communicando que o Exercito montenegrino que opera na Bosnia continua a avançar e já tomou Visegrad, no dia 12 do corrente, depois de encarniçada luta.

Nos combates que ahi se travaram, os montenegrinos fizeram numerosos prisioneiros e apprehenderam grande quantidade de material bellico e de viveres.

## A guerra através da caricatura

*O triumpho da sciencia e da civilisação (Composição de Reinolds, reproducção do jornal The Sketch)*

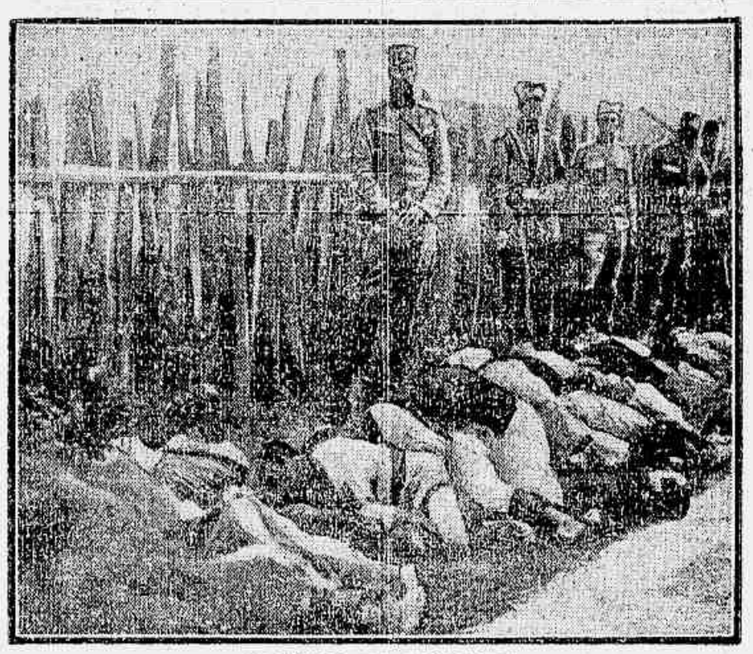

**VISÕES DA GUERRA**

*A obra dos hunos modernos — Um grupo de camponezes servios, homens, mulheres e creanças fuzilados pelos dragões hungaros*

## As hostilidades no mar

### Um feito ousado de um submarino inglez

*LONDRES, 14 (Havas) — O Almirantado annuncia que um submarino pertencente á marinha de guerra ingleza entrou hontem nos Dardanellos e, mergulhando a grande profundidade, passou por baixo de cinco fileiras de minas submarinas, indo lançar um torpedo contra o couraçado turco «Messudieh» que estava guardando um dos campos de minas do estreito.*

*Apezar do intenso fogo de artilharia que os turcos fizeram contra o submarino, este regressou ao ponto de partida sem a menor avaria.*

*A tripolação do submarino relata que quando saiu dos Dardanelles o couraçado «Messudieh» sossobrava.*

## A doença do kaiser

### Insis e-se em dizer que o estado do kaiser é grave

LONDRES, 14 (A NOITE) — Um telegramma de Bale, Suissa, informa assegurar-se ali que o estado do kaiser é muito grave, sendo necessario fazer-lhe uma operação melindrosa.

## A luta na França e na Belgica

### As ultimas operações

LONDRES, 14 (A NOITE) — De Bordeaux telegrapharam os seguintes informes sobre a marcha das operações de guerra:

"As tropas alliadas repelliram tres ataques dos allemães ás posições do sudoeste de Ypres, na Belgica.

Na França rechassaram tambem varios ataques dos prussianos contra La Mère Henri e Senones, nos Vosges.

A leste de Ypres e dahi até Armentiéres, combate-se ferozmente. Tanto os alliados como os allemães parecem compenetrados da grande importancia estrategica dos terrenos situados entre o Yser e o Lys.

Os francezes têm obtido vantagens em muitos pontos."

### O presidente Poincaré visitou Reims

LONDRES, 14 (A NOITE) — O presidente Poincaré, acompanhado por alguns ministros, visitou hontem Reims, sendo recebido na Municipalidade. S. Ex. felicitou as autoridades civis da cidade pelo valor e pela abnegação de que deram provas durante os dias em que Reims foi hostilisada pelos allemães.

O Sr. Poincaré, em companhia dos conselheiros municipaes, visitou em seguida as ruinas da Cathedral.

Antes de partir o presidente Poincaré entregou um cheque de 5.000 francos ao prefeito da cidade para que elle faça distribuir essa quantia pelos pobres de Reims.

## Um acto de banditismo

### Os bandidos do coronel Fabricio degollam dezesete pessoas! — O governo precisa saber o que se passa no Contestado

Recebemos hoje do nosso correspondente o seguinte telegramma:

RIO NEGRO, 14 — Na margem direita do rio Iguassu', proximo a S. Matheus, foi praticado o mais hediondo dos crimes que se conhecem na historia sertaneja.

Trata-se do seguinte: uma escolta de vaqueanos do coronel Fabricio Vieira prendeu nas roças, onde trabalhavam, o italiano Peppe Lyrio e 16 camaradas, que foram pela referida escolta barbaramente degollados um a um! Todos os trabalhadores tinham passaporte do commandante da praça de União da Victoria Peppe Lyrio, ex-empreiteiro da estrada de ferro, era homem honesto e trabalhador.

O pretexto dado pela escolta para justificar essa atrocidade, esse hediondo crime, foi o de ter encontrado grande quantidade de generos em poder de Peppe, taxando-o de fornecedor dos bandoleiros, quando esses generos eram exclusivamente para o consumo dos trabalhadores.

Estes foram despojados de todas as roupas e de 8:000$ em dinheiro.

Fazia parte da escolta o sargento Saturnino de Oliveira, do Exercito, que não tomou parte na chacina, ficando com o machinista na lancha que conduzia a guarda sinistra para o local.

O general Setembrino mandou abrir inquerito a respeito do facto."

Essa noticia é das que não podem passar sem um commentario energico, para que o governo procure saber ao certo o que se está passando no Contestado, territorio que, si não nos enganamos, não pertencendo ainda liquidamente nem ao Estado do Paraná nem ao de Santa Catharina, não foi comtudo excluido da communhão brasileira. E' principalmente conveniente que se procure saber como vae ser dirigido o inquerito que se annuncia e sobre cujos resultados temos as melhores razões para manter duvidas.

As informações colhidas pelo nosso enviado especial sobre esse coronel Fabricio, companheiro do Sr. Pinheiro Machado na revolução do Rio Grande do Sul, e de quem se diz ainda muito amigo, são, effectivamente, as peiores possiveis.

Logo que appareceu essa questão do Contestado o coronel Fabricio arvorou-se em commandante de um batalhão de civis e dahi em deante não tem feito sinão locupletar-se com o dinheiro da Nação, com muitos outros têm feito.

O saudoso capitão Mattos Costa verificando que o pessoal que agia sob as ordens de Fabricio e que formava os piquetes dos bandidos João Rosa e "Dente de Ouro" era em tudo peor que os proprios bandidos que operam no sertão, tratou de diminuir a autoridade com que agia esse inconveniente auxiliar.

Fabricio, por isso mesmo, varias vezes armou emboscadas para dar cabo da vida do valoroso official.

O general Setembrino, entretanto, logo que assumiu o commando das forças, incumbiu o coronel Fabricio de organisar a sua gente.

O nosso enviado especial esteve no quartel-general, em Curityba, com o alludido coronel, justamente no momento em que elle acabava de receber das mãos do intendente capitão Anastacio a gorda quantia de 6:000$ para as primeiras despesas...

Affirmou o felizardo que contava com cerca de 500 homens e já tinha guarnecido o rio Iguassu', desde Jararaca até S. Matheus.

O coronel Fabricio partiu de Curityba levando comsigo os sargentos Saturnino e Telles.

Dous dias depois os bandoleiros tomaram dous vapores proximo de Barra Feia e a gente do coronel Fabricio nada fez!

Nem dessa, nem de nenhuma outra vez, o coronel Fabricio entrou em luta com os "fanaticos", porque o seu objectivo é bem diverso desse. As bravatas que executa são identicas a essa cuja narração fidedigna agora nos chega: a vingança contra um inimigo como o era o italiano Peppe. Abriu-se um inquerito, por ordem do general Setembrino. Veremos que resultado tem essa syndicancia.

## Um naufragio em aguas portuguezas

### O navio hollandez "Bogor" foi ao fundo

### Trinta e quatro mortos

PORTO 14 (Havas) — Os jornaes de hoje trazem pormenores sobre o naufragio do vapor hollandez «Bogor», hontem occorrido nas proximidades da praia do Mindello.

O «Bogor» devia receber carga em Leixões e em Lisboa, donde seguiria com destino ao Brasil.

O numero de mortos é de 34 e não de 28, como hontem se dizia.

### Foram arrojados á praia mais cinco cadaveres

LISBOA, 14 (A NOITE) — Telegraphama do Porto:

«O mar continua bravissimo em todo o litoral, sendo improficuos os esforços para soccorrer o «Bogor», que hontem naufragou em frente á praia do Mindello.

O mar arrojou, durante a noite á praia cinco cadaveres de tripolantes do «Bogor». Os cadaveres foram depositados no cemiterio da freguezia de Parafita, Concelho de Bouças.

Tambem têm sido arrojados á praia muitos volumes da carga do «Bogor».

## Politica portugueza

### O governo civil de Lisboa

LISBOA, 14 (Havas) — O «Mundo» informa que o coronel Ribeiro da Fonseca, declinou do convite que lhe foi feito para occupar o cargo de governador civil de Lisboa.

# Écos e novidades

As surpresas da vida...

Um funccionario publico resolveu divertir-se hontem um pouco, fazendo calculos sobre a ultima e impagavel tabella adoptada pela commissão de finanças da Camara para o imposto sobre vencimentos. A sua mulher — coitadinha! — que anda tambem muito triste com esses boatos de córtes, impostos etc., arreliou-se:

— Pois vaes gastar com essas porcarias o unico dia que tens para conversar e brincar com os meninos? Vê que lindo domingo! Vamos passear; vamos nos distrahir...

O marido, porém, scismou que havia de fazer os seus calculos, e sentou-se á mesa, munido de lapis e papel. A mulhersinha — coitada! — foi buscar o crochet e dispoz-se a passar um dos mais semsaborões domingos da sua vida.

A principio, realmente só se ouviam suspiros... e cada suspiro! De repente, porém, o marido solta uma gostosa gargalhada.

A mulhersinha deu um pulo na cadeira. Com certeza o homem enlouquecera...

— Que foi? Acalma-te, filho; esses máos tempos hão de passar... — disse-lhe ella abraçando-lhe freneticamente o pescoço.

— Qual calma, qual nada! Vê que cousa engraçada.

Essa tabella vae realisar o que eu esperava: ella vae ser a maior fonte de pilherias deste fim de anno.

Imagina que ella diz: «os vencimentos até um conto de réis serão taxados com cinco por cento; até tres contos, com dez por cento, e os de mais de tres contos, com quinze por cento...» Sabes o que vae acontecer? Pois vê lá este exemplo: supponhamos dous funccionarios que percebem, um, um conto de réis e o outro, com diarias, addiccionaes etc., um conto e cincoenta. O primeiro, taxado em 5%, ficará com os vencimentos liquidos de 950$., ao passo que o segundo, actualmente ganhando mais, taxado como será em 10%, passará a receber apenas 945$.! Calcula tu quanta gente não vae haver por ahi a pedir que lhe córtem os vencimentos...

— Realmente, é magnifico; e, sobretudo, imprevisto.

— Mas espera que ainda ha cousa muito melhor. Era possivel que esse caso escapasse aos deputados. O que é, porém, inacreditavel é que elles arranjaram uma tabella que os vae prejudicar, sem que elles esperassem por isso. Como sabes, os deputados e senadores ganham o subsidio diario de cem mil réis, o que quer dizer 3:000$ nos mezes de trinta dias e 3:100$ nos mezes de trinta e um.

Como é, pois, natural, elles ganham mais nos mezes de trinta e um. Pois agora, com a tabella que elles vão approvar, vae-se dar essa rica cousa delles ganharem menos nos mezes de trinta e um. Queres a prova? Nos mezes de trinta, os seus tres contos serão taxados com 10%, e ficarão reduzidos a 2:700$. Ao passo que nos mezes de trinta e um, como o imposto será de 15% sobre 3:100$., o subsidio liquido será de 2:635$.! Não é uma rica pilheria?

E ahi está como um modesto funccionario ganhou hontem o seu dia, á custa da arithmetica da commissão de finanças...

* * *

O Museu Nacional tem tido, depois da sua reabertura, uma concorrencia mais que animadora. Já não se sente o desprazer de andar por aquellas salas vasias e abandonadas, que eram uma prova triste da nossa indifferença e da nossa apathia. Além dos melhoramentos ultimamente introduzidos no estabelecimento, influiram muito para esse augmento de concorrencia a reforma da Quinta da Boa Vista e o costume, que já se vae generalisando, de gosar aquelle logradouro publico, realmente a mais preciosa joia da cidade.

Mas, apezar disto tudo, apezar da reforma da Quinta, apezar dos melhoramentos do Museu, apezar do grande augmento de concorrencia, ainda não foi possivel revogar-se aquelle ridiculo e absurdo horario para as visitas: das 10 ás 15 horas, (tres da tarde, pelo antigo, como lá está escripto).

Este horario das visitas ao Museu, organisado para attender aos interesses dos empregados, não levantava protestos mais generalisados, porque antigamente rarissimos eram os que se lembravam de lá ir.

Agora, porém, que já está estabelecida uma corrente de visitantes, é incrivel que elle ainda seja conservado. Os interesses dos empregados, que naturalmente hão de querer passar grande parte do domingo em casa, são muito respeitaveis; mas não menos respeitaveis — ou, antes, — muito mais respeitaveis são os interesses do respeitavel publico, que paga os impostos.

Actualmente o Museu só póde ser visitado pelos moradores de São Christovão, porque quem mora em Botafogo, Gavea, suburbios, etc., precisa madrugar para estar ali a tempo de correr todo o edificio.

E acontece, como aconteceu hontem, ás 15 horas, quando a concorrencia augmentava, quando chegavam numerosas familias, que se abalaram com creanças de longe, a sineta começou a tocar, e muitas não puderam nem entrar para ver ao menos o Bendegó.

Lá dentro, desde ás 14 horas, os empregados ficam afflictos, de relogio na mão, a mostrar as horas aos visitantes, como que a lembrar-lhes que se retirem quanto antes. E apenas começa a campainha a badalar, todas as janellas se fecham, como por encanto.

E' um trabalho magnifico; cinco minutos depois, elles conseguem fechar as portas, e correm para casa.

O publico, como todo o publico, composto de brasileiros, fica de bocca aberta, como bestialisado, e resignadamente se retira. Um ou outro protesta em termos brandos.

Mas, realmente, protestar para que? Porventura os seus protestos têm algum valor?

**A CASA INGLEZA**

dá gratuitamente uma prestação nos seus clubs de guarda-chuvas, bengalas, capas de borracha e chapéos de Chile a todo o prestamista que se inscrever no corrente mez. Clubs por Dezena.

**OUVIDOR, 131**

Do gabinete do secretario da Repartição Geral dos Telegraphos recebemos a seguinte communicação:

"Tendo chegado ao conhecimento do Sr. director geral dos Telegraphos que certos individuos, intitulando-se mensageiros, pedem ao publico gratificações, a titulo de festas, o mesmo Sr. director pede que não sejam attendidos mesmo quando haja certeza de serem realmente empregados dos Telegraphos os solicitantes, aos quaes a Directoria punirá si lhe forem indicados."

**Elixir de Nogueira**—Grande Depurativo do Sangue

## O Conselho vota em segunda discussão os uniformes para as normalistas

O Conselho Municipal approvou hoje toda a ordem do dia, que constou de materia referente á prorogação e contagem de tempo e da 2ª discussão do projecto referente ao uniforme estabelecido pelo prefeito para os alumnos do sexo feminino da Escola Normal.

**1.000 CONTOS!** 19 de dezembro Gonçalves Dias n.10

A GUERRA

# A offensiva russa em pleno successo

### A situação na Polonia, na Galicia e na Prussia

LONDRES, 14 (A NOITE) — Communicações recebidas de Berlim dizem que os allemães estão concentrando grandes reforços na região de Lowicz, numa linha de vinte e cinco milhas, desde Glowo até Howo, onde incessantemente operam cerca de quinhentos mil homens pertencentes aos exercitos allemão e austro-hungaro.

O general von Hindenburg, commandante geral, quer triumphar á viva força, emquanto não chegam as immensas massas russas que são esperadas a todo momento.

Os allemães, no que se diz em Berlim, parece que se querem separar dos austriacos logo que se decidir a sorte de Cracovia. Então retirar-se-ão da Galicia afim de assegurar a defesa da Silesia.

Nesse caso os austriacos ver-se-ão obrigados a defender-se do avanço dos russos na Moravia e na Bohemia.

### A situação geral no theatro russo de operações

LONDRES, 14 (A NOITE) — Um communicado official russo informa que o grosso das forças russas encontra-se deante de Varsovia, cuja situação não offerece, como se diz em Berlim e Vienna, nenhum perigo.

O grosso das forças allemãs encontra-se detido a léste de Lowicz. As posições inimigas nessa região foram varridas pela artilharia russa, que durante horas seguidas fez mortifero fogo sobre as trincheiras allemãs.

Noticias de caracter officioso, procedentes de Petrograd informam que o objectivo russo é evidentemente Dantzig.

Os russos fortificaram todas as suas posições na Prussia oriental, sobretudo na região de Geminen.

Ao sul, as operações seguem o seu curso normal. As forças russas estão empenhadas em diversos movimentos que se destinam a fechar o cerco de Cracovia.

### A Austria desmente as victorias servias

LONDRES, 14 (A NOITE) — Noticias recebidas de Vienna dão a conhecer um communicado official em que o governo austriaco desmente os triumphos ultimamente obtidos pelos servios.

O communicado accrescenta que os austriacos, devido á superioridade numerica dos servios, acharam que era necessario operar a retirada da ala direita, afim de fazer a concentração das tropas em outro ponto da linha de frente.

### O kaiser melhora

LONDRES, 14 (A NOITE) — Noticias procedentes de Berlim referem que o imperador Guilherme tem obtido melhoras nestes ultimos dias e pensa em voltar o mais breve possivel para o theatro das operações.

### O imposto de guerra dos allemães á Belgica

LONDRES, 14 (A NOITE) — Telegrapham de Bruxellas dizendo que os habitantes daquella cidade e bem assim os dos suburbios têm de pagar até 15 de junho de 1915 quotas do imposto de guerra lançado pelos allemães no valor de quarenta e cinco milhões de marcos.

Os restantes vinte e cinco milhões serão pagos pelos banqueiros belgas em dez prestações.

### Os allemães ameaçaram fuzilar a população de Roulers e destruir em seguida a cidade

LONDRES, 14 (A NOITE) — O correspondente de um dos jornaes inglezes no norte da França telegrapha informando que os allemães fuzilaram varios habitantes de Roulers sob o pretexto de que faziam signaes para as linhas das forças alliadas, que se encontram a pequena distancia dessa cidade.

O commandante da guarnição de Roulers, numa proclamação que fez publicar, ameaçou de fuzilar toda população e destruir em seguida a cidade.

A população de Roulers, desesperada com a attitude insolente dos allemães, armou-se das carabinas que tinha escondido nos subterraneos e auxiliada por muitos camponezes, armados de pás, enxadas e outros instrumentos ruraes, atacou a guarnição allemã. Travou-se um violento combate, que pouco depois degenerou em furiosa luta corporal.

Nas linhas dos alliados teve-se conhecimento do que occorria em Roulers e então a infantaria, apoiada pela artilharia, avançou sobre os allemães, que foram obrigados a recuar cerca de cinco kilometros.

### Os allemães pensam ainda em atacar a Inglaterra com dirigiveis na primavera

LONDRES, 14 (A NOITE) — O correspondente de um jornal de Roma que se encontra na Allemanha visitou recentemente a fabrica e os "hangars" de "Zeppelin" em Friedrichshaven.

Diz esse jornalista que viu ali completamente construidos dezoito "Zeppelin" que são destinados a atacar, na proxima primavera, a Inglaterra.

Todos esses apparelhos fazem, cada um por sua vez, durante quinze dias, experiencias de lançamento de bombas.

### O kronprinz esteve incognito em Berlim

LONDRES, 14 (A NOITE) — Os jornaes hollandezes annunciam que o kronprinz esteve, no sabbado, incognito em Berlim, onde foi especialmente para visitar seu pae, o kaiser.

O kronprinz demorou-se algum tempo em conferencia, a sós, com o kaiser, partindo em seguida para o quartel-general na Belgica.

### A Allemanha chama os conscriptos de 1915

LONDRES, 14 (A NOITE) — O governo allemão está chamando ás armas todos os conscriptos da classe de 1915.

### O ministro da Guerra vae assumir o commando das tropas

LONDRES, 14 (Havas) — Os jornaes publicam telegrammas de Athenas, noticiando que o ministro da Guerra da Turquia, Enver-Pachá, saiu de Constantinopla com destino ás linhas do Caucaso, onde, ao que consta, vae assumir o commando do Exercito turco em operações.

### Os russos apoderaram-se de varios pontos na Galicia

PETROGRAD, 14 (Havas) — O estado-maior do exercito annuncia que a offensiva dos russos na região de Mlawa terminou com pleno exito.

Os russos apoderaram-se da região de Przanysz e da posição inimiga de Tsekanoff, bem como de uma outra posição ao norte de Bzoura.

As tropas allemãs batem em retirada na direcção da fronteira, perseguidas pela cavallaria russa, que lhes vae infligindo perdas elevadissimas.

Na linha de frente Lovitz-Iloff o inimigo soffreu perdas importantes, por teimar em manter-se na offensiva.

A batalha de Cracovia continúa.

**Elixir de Nogueira** — Cura Syphilis

# Os suburbios continuarão sem defesa contra os incendios?

## UMA ECONOMIA ABSURDA

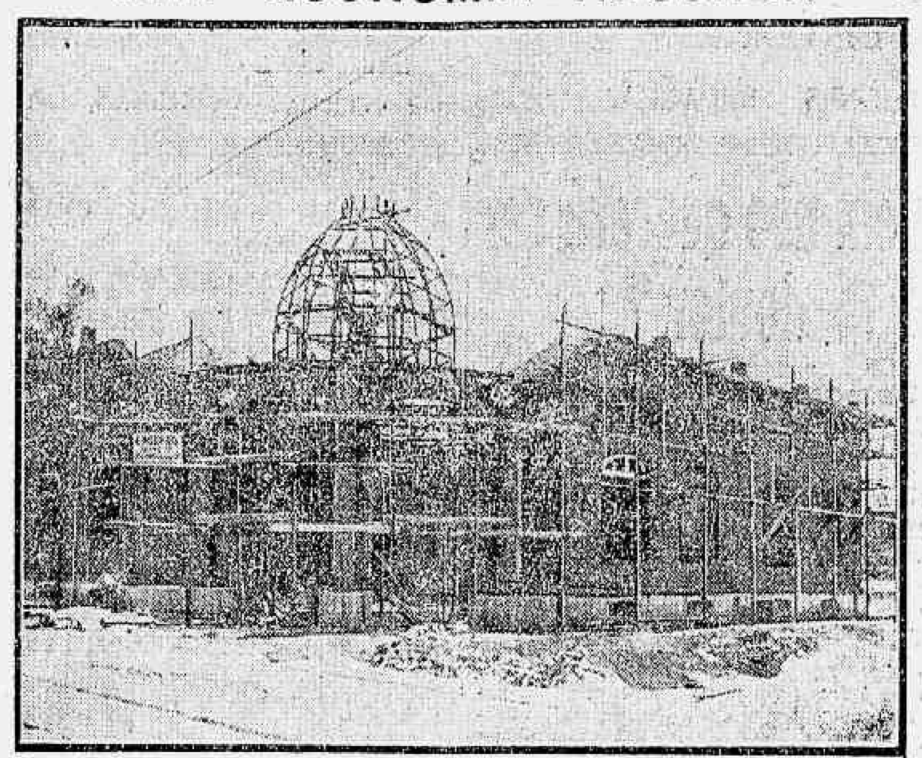

*O estado em que já estão as obras para o edificio da estação dos bombeiros na capital dos suburbios*

Entre as medidas de economia determinadas no orçamento do Ministerio do Interior e Justiça figura a suspensão das obras em execução na estação do Meyer para um quartel do Corpo de Bombeiros.

Desde ha muito A NOITE advogava a installação de um destacamento de bombeiros nos suburbios, e foi com immensa satisfação que vimos a passada administração fazer um movimento nesse sentido.

Hoje, como a nossa gravura o demonstra, acha-se quasi concluido o quartel de bombeiros no Meyer, faltando muito pouco para que se ultime a construcção. O relator do orçamento do Interior na Camara, entretanto viu nesse trabalho necessario e inadiavel uma economia a fazer e propoz a suspensão das obras.

E' um erro grave em que se não deve persistir, pois que a conclusão desse quartel não exige grandes sacrificios do Thesouro: bastarão 40:000$000.

Essa quantia não é de fazer pavor aos salvadores das nossas finanças, que encontrarão facilmente onde cortar muitos quarenta contos sem o prejuizo que advirá da suspensão das obras do quartel de bombeiros no Meyer. De facto, a paralysação dessas obras determinará a ruina do que já está feito e que terá de ser abandonado á acção do tempo.

Parece simplesmente logico que, estando já gasta mais de metade da verba votada para essas obras, sejam ellas terminadas, não só para se não perder o que já está feito, como para evitar que mais tarde, ao continual-as, se veja o governo obrigado a despesas maiores do que as que fará agora terminando-as.

Isso, quanto ao lado financeiro da questão. Quanto á necessidade imprescindivel de dotar os suburbios com o necessario apparelhamento para a extincção de incendios, falam bem alto os casos da reducção a cinzas de innumeros predios que naquella extensa zona são presa do fogo por estarem materialmente privados do immediato soccorro dos bombeiros, cujo transporte é sempre lastimavelmente feito pela nossa Estrada de Ferro Central.

A proposito da suspensão dos trabalhos de construcção da estação de bombeiros do Meyer os moradores desse aprasivel e progressista suburbio, dirigiram um appello ao Dr. Irineu Machado, pedindo-lhe que interviesse na Camara para que se não leve a effeito essa suspensão e dão para isso as suas razões, todas ellas plausiveis.

Este appello está assignado, entre outros, pelos senhores:

Dr. Aristides Caire, Dr. Adolpho Ribeiro da Fonseca, Dr. Atidonio Pamplona, Périssé & C. (Pharmacia Meyer), Decio de Oliveira & C. (Pharmacia N. S. da Apparecida), Manoel João Lopes (Casa dos Lopes), Alberto Castro (Casa do Castro), Jacintho Chrispim (Charutaria), João Correia Berbereia (Café e Bilhares Portuense), Basilio Pinto de Azeredo (Casa das Modas Azeredo), Luiz Pereira da Silva & C., João Antonio de Freitas & C., Antonio Joaquim de Carvalho (Ao Pónto), Virgilio Villaronga Fontenelle (Charutaria), João de Araujo Filho & C., José Pinto de Azeredo (Cinema Mascotte), Carlos Loureiro & C. (Sapataria), Manoel Maia (Armazem de Seccos e Molhados), Eduardo & Martins (Casa de Flores Artificiaes), José Joaquim Gonçalves (Proprietario), Manoel Maia & C. (Confeitaria Japão), Dr. Annibal Vargas (Proprietario), Dr. Arthur Ribeiro da Fonseca (Medico), J. da Rocha Baptista (Funccionario publico), Targino Ribeiro Sarmento (Funccionario publico), Augusto Cesar Falcão (Funccionario publico), José Antonio da Rocha Baptista (Funccionario publico), José Ribeiro Fonseca (Academico), Ernani Figueira (Funccionario publico).

## DESAPPARECEU

Desde o dia 10 desappareceu da casa de seus parentes e protectores o menor Carlos Simas, de 12 annos de edade, cujo retrato estampamos junto.

Os referidos protectores residem na casa numero 14, da rua Derby Club e gratificam a quem lhes levar noticias do desapparecido.

**65.5 %**

de abatimento nas contas da Light obtem-se empregando a nova lampada

Consumo mensal de uma lampada de 100 velas, typo OSRAM (empregadas até hoje como as mais economicas), calculando 4 horas diarias de consumo e ao preço actual de 496 rs., 184 por kw., rs. 6$658; idem de lampadas 1/2 watt, em igual tempo e com a mesma intensidade, 2$561. Economisa por cada lampada 4$097 ou 65,5 ojo.

Temos um stock desde 100 velas. Venha examinar ou peça pelo telephone 1477—Norte.

1/2 watt

CASA LUCAS

Avenida Passos 36-38

### Os successos de Campo Grande e uma ordem do ministro da Guerra

Em aviso hoje baixado, o Sr. ministro da Guerra determinou ao chefe do Departamento da Guerra, que mande recolher ao 43º batalhão do 15º regimento, que se acha em Matto Grosso, todos os officiaes a elle pertencentes e que se acham delle afastados.

Ao que nos informaram, essa ordem do general Faria, prende-se aos graves factos desenrolados em Campo Grande, em dias da semana passada, nos quaes esteve envolvido o Exercito.

**Aos Srs. veranistas**

Petropolis, Friburgo e Campos

Bagagens tomadas e entregues a domicilio a taxas modicas. Encarrega-se do acondicionamento de moveis, louças, etc.

Caxambú, Caldas e outras estações de aguas e de verão

Bagagens tomadas a domicilio, venda de bilhetes de passagens com desconto a 33 % de abatimento nos fretes das bagagens despachadas na AGENCIA PESTANA, rua do Carmo, 65 — Telephone, 312 Central

Conferenciou hoje com o Sr. presidente da Republica o Dr. Rivadavia Corrêa, prefeito do Districto Federal.

# O incendio d'A Brasileira

### Proseguimento do inquerito

Para proceder ás investigações sobre a causa do incendio, que hontem destruiu o predio d'A Brasileira, foram nomeados peritos os Drs. João Maria de Almeida Portugal e Luiz Abrantes.

Acompanham os peritos em seus trabalhos por parte da Companhia de Seguros Equitativa, o Dr. Novaes e por parte da Companhia Confiança, o Dr. João Pedreira do Couto Ferraz.

Os peritos estiveram hoje no local em companhia do Dr. Jorge Gomes de Mattos, delegado do 3º districto, e o seu respectivo escrivão, tendo mandado antes o mesmo delegado trancar o cofre da referida casa.

As mercadorias, segundo já foi apurado, estavam seguras no valor de 650 contos e o predio em 200 contos de réis.

**Footballs**, lawn tennis, croquets, pingpongs, patins, bicyclettes, velocipedes, bébés do fabricante Jumeau e grande variedade em brinquedos modernos, na casa Grão Turco, Ouvidor 96.

O COOPERATIVISMO AGE

### Conferencias com o presidente da Republica e ministro da Agricultura

Uma commissão do Banco Cooperativo Commercial de S. Paulo composta dos Srs. Drs. José Brenha Ribeiro e Socrates F. de Oliveira veiu a esta capital especialmente para conferenciar com os Srs. presidente da Republica e ministro da Agricultura a respeito da sua missão no Estado de S. Paulo, na defesa dos principios cooperativistas em prol da grande lavoura do café, fonte principal da riqueza daquelle Estado, e para desenvolvimento da polycultura, meio unico na época que atravessamos capaz de remediar o mal da crise actual.

Esta commissão apresentou ao governo da Republica um extenso memorial do seu trabalho, acompanhando os prospectos com que tem constituido varias cooperativas agricolas na grande lavoura do café e algumas cooperativas agrarias de pequenos lavradores de cereaes e generos de primeira necessidade.

Recebida hoje pelo chefe da Nação, no palacio Guanabara, o presidente teve para com a mesma commissão palavras de animação, declarando mesmo que, resolvidas certas questões financeiras que têm mais urgencia, seria tomado este outro assumpto na devida consideração, pois trata-se de obra importante merecedora de todo o apoio.

No Ministerio da Agricultura a mesma commissão foi recebida pelo Dr. Pandiá Calogeras com toda a solicitude.

S. Ex. depois de receber o memorial e demais papeis e ouvir os representantes do banco lhes falou com a maxima franqueza e lealdade, declarando-se um convencido cooperativista, dizendo que nesta idéa agigantada não se deve correr, porém, não recuar nem um passo, que por si faria tudo que possivel fosse e terminou dizendo solemnemente que o futuro será do cooperativismo.

**Concurso e Vanille**

Cigarros especialidade—VEADO

Luxo e perfeição

# Os curandeiros voltam á scena

### O verdadeiro "Professor Baçú" está em São Paulo

UM ANNUNCIO E UM PROTESTO

O verdadeiro "professor Baçú", o celeberrimo curandeiro que afastava todos os males, os espiritos máos, approximava os amantes, fazia mil e uma cousas e que abordou um dia as nossas plagas cariocas, diz-nos um jornal paulista que está em S. Paulo.

Lemos com surpresa o annuncio que reproduzimos, pois está aberto, conforme noticiámos, um inquerito na delegacia do 6º districto policial em que é accusado o curandeiro José Balceiros, que se diz o verdadeiro "professor Baçú", como envenenador, por impericia, de uma sua cliente.

Quem será de facto o verdadeiro? Eis uma historia que vae se parecer muito com aquella em que se pergunta o que appareceu primeiro, si foi o ovo ou a gallinha.

O annuncio da "Gazeta", de S. Paulo, é o seguinte:

"O professor Baçú attende a todos os que o procurarem, das 12 ás 18 e das 19 ás 20 horas, em consultas préviamente combinadas, á rua Brigadeiro Tobias n. 114.

*Nota* — O professor avisa os seus clientes de que não tem gabinete no Rio nem representantes em parte alguma.

Curas importantes tem realisado pelo occultismo, conforme tem comprovado a imprensa paulista. Attestados photographicos e dedicatorias dos curados desta capital acham-se no gabinete do professor Baçú."

Os mais ingenuos perceberão, porém, a grande força desses exploradores e a nossa noticia fará o effeito de uma bandeirinha vermelha prevenindo o perigo.

Na delegacia competente continúa o inquerito a respeito do "Baçú" carioca e está bem adeantado o exame a que se está procedendo nas drogas que foram receitadas pelo curandeiro a D. Josephina Moraes, apontada como victima da sua credulidade nos milagres do "professor Baçú".

**ROTISSERIE AMERICANO**

O proprietario deste estabelecimento avisa aos seus amigos e freguezes que por motivo de obras fica fechado este estabelecimento até os primeiros dias de janeiro proximo

## Temporaes em Portugal

### Os lobos descem para as povoações e atacam a população

LISBOA, 14 (A NOITE) — Noticias aqui recebidas de Proença-a-Nova, Castello Branco, annunciam que desde ha dias chove ali torrencialmente, tendo tambem caido muita neve.

As chuvas têm causado grandes prejuisos, sobretudo nos oliveiraes, sendo arrastadas as azeitonas pelas enxurradas.

Muitos lobos desceram, acuados pela neve, das montanhas e atacam as pessoas nos campos.

**Elixir de Nogueira**—Para molestias da Pelle.

**"MIKADO"** cigarros ovaes, para 200 réis, com brindes, Lopes Sá & C.

# A Central do Brasil

### O Sr. Arrojado atrapalhado com os pistolões — Os passes com 75 %. — Os passes e os officiaes do Exercito

O Sr. Dr. Arrojado Lisboa, director da Estrada de Ferro Central, vae fazer um appello aos seus amigos indistinctamente, chefes politicos, e altos representantes do governo para evitarem os pedidos de empenhos em favor dos funccionarios da estrada.

S. S. entende que taes pedidos prejudicam immensamente os empregados e não deseja collocar os seus subordinados em situação desagradavel para com a administração.

Munido do desejo de fazer justiça, sente-se habilitado a julgar do merecimento de cada um e absolutamente não está disposto a favorecer uns em detrimento dos direitos de outros.

— De accôrdo com o regulamento da estrada a administração é obrigada a fornecer aos operarios de officinas federaes passes com o abatimento de 75 ojo.

O Ministerio das Relações Exteriores enviou ha dias uma lista composta de serventes, continuos, etc., pedindo o fornecimento de passes naquellas condições.

O Dr. director, porém, devolveu a referida relação allegando que não havia no regulamento disposições que o autorisassem a fornecer passes com abatimento a empregados de taes categorias.

— Alguns officiaes do Exercito que viajam nos trens de suburbios têm mais ou menos se opposto á ordem em vigor sobre a sevéra fiscalisação de passes nos mesmos trens. Allegam elles, quando convidados pelos conductores para apresentarem as suas cadernetas, que não ha necessidade disso, visto que se acham fardados. O Sr. director, tendo conhecimento disso, reforçou a referida ordem e recommendou aos conductores que essa ordem fosse extensiva a todos os chefes de serviço, embora conhecidos pessoalmente dos respectivos conductores.

SPORT BANK—Agencia de loterias. Encarrega-se de encommendas para o interior. Assembléa, 95.

# No Brasil falsifica-se até calçado!...

### As etiquetas estrangeiras vão ser inutilisadas na Alfandega

O Sr. Paula e Silva, inspector da Alfandega, julgou hoje procedente a apprehensão de etiquetas para sapatos com dizeres estrangeiros.

Esta apprehensão foi levada a effeito em setembro ultimo pelo escripturario Monteiro de Barros, no armazem de encommendas da Alfandega.

O despacho do Sr. Paula e Silva, que se basea no art. 11 do decreto n. 2.742, de dezembro de 1897, o qual trata da falsificação de productos nacionaes, condemna a firma importadora Sancho Moreira & C. á multa de um conto de réis e manda inutilisar as etiquetas em questão.

Bom café, chocolate e bonbons, só Moinho de Ouro.—Cuidado com as imitações.

## OS FUNDOS PUBLICOS

Os negocios de hoje foram os seguintes:

Apolices de 1903, 3 a 920$000.

Apolices Municipaes de 1914, nom. 8 a 208$000. 1906, port. 50 a 178$500, e 90 a 179$000, de 1914, port. 185 a 159$500, e 125 a 160$000.

Apolices Estado do Rio de 1905, 105 a 76$000.

Acções Banco do Brazil, 15 a 180$000, Brasileira Torrens, port. 200 a 5$000, e nom. 600 a 5$000, Docas da Bahia, 200 a 22$000.

De'entures Mercado Municipal, 75 a 160$500, Docas de Santos, 30 a 186$000, e Antarctica Paulista, 55 a 196$000.

**COLLYRIO MOURA BRASIL** cura as inflammações dos olhos Rua Uruguayana, 37

# O barbaro assassinato de hontem

### A Favella deu um crime digno da sua fama

E a policia... abriu inquerito

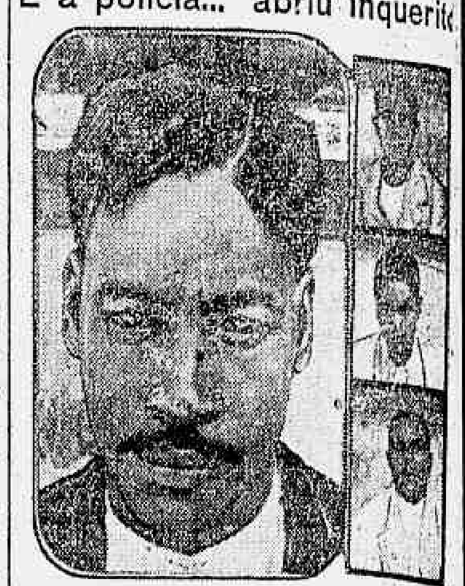

*O mandante do crime, José Felisberto Romeiro, e á sua esquerda os desordeiros José Domingos Francisco dos Santos, Orcelino José dos Santos e Macario Francisco dos Santos*

O morro da Favella, ha muito conhecido por "zona do crime", foi hontem, á noite theatro de um barbaro e covarde assassinato.

Já os nossos collegas da manhã se occuparam do caso.

Esse tão hediondo crime foi praticado por uma perigosa malta de desordeiros e salteadores, composta pelos individuos Arcelino José dos Santos, José Domingos, Francisco dos Santos, vulgo "Botija"; Macario Francisco dos Santos, João Ramos, Antenor dos Santos, José Germano de Lima e Firmino de tal, que, são confiados pelo terrivel facinora José Felisberto Romeiro, vulgo "José da Barra".

O crime, que se revestiu das mais revoltantes circumstancias, passou-se do seguinte modo:

Havia entre o soldado do Exercito n. 314, da 2ª esquadrão do 13º regimento de cavallaria, de nome Sabino Baptista Freire, e "José da Barra" uma rixa, já bastante antiga, motivada pela conquista de uma mulher de nome Zilca, residente naquelle morro.

Tornaram-se inimigos rancorosos.

"José da Barra" jurou eliminar o seu desafecto, tendo para isso preparado o seu bando, armando-o de facas, navalhas, páos e revólvers. Um verdadeiro arsenal.

No primeiro encontro, Sabino não podia escapar á morte. Os seus dias estavam contados.

Hontem, á noite, subia Sabino aquelle morro, quando foi visto por "José da Barra" que o seguia de longe.

Sabino esteve no Club Triumpho do Beija Flor, assistiu um pouco ao baile, que ali havia e saiu.

A sua hora era chegada.

Havia dado alguns passos, quando ao chegar proximo ao logar denominado "Buraco quente", foi disparado o primeiro tiro. Era o signal de avançar.

Sabino foi atacado pelo grupo selvagem.

Tantas foram as facadas, as cacetadas, as navalhadas e os tiros, que em menos de dous minutos era Sabino cadaver e já havia sido atirado por uma ribanceira, ali existente, a baixo.

Os assassinos fugiram.

O cadaver de Sabino foi cair na rua da America.

Um soldado de policia vendo-o, levou o facto ao conhecimento da policia do 8º districto.

Feitas diligencias foi todo o bando assassino preso.

Ficou apurado na delegacia que "José Barra" foi quem mandou matar o soldado Sabino.

Foram encarregados do crime os individuos Arcelino José dos Santos, José Domingos Santos e Macario Francisco Santos.

Na delegacia depuzeram varias testemunhas. Até agora os criminosos negavam o delicto.

A policia do 8º districto mandou intimar uma mulher de nome Amalia Moreira de Jesus, que dizem ter assistido a todo o crime, a pequena distancia e ser ella amante de "José da Barra".

O inquerito prosegue.

**Póde estar certo**

A casa que annuncia tem o que vale a pena vender

Não deixe de ler os annuncios nos bondes

McMillen & Findley

## Nunca mais!

A conhecida fabrica de «films» artisticos — Gloria — da Italia, acaba de lançar na tela do cinema mais um grandioso trabalho: é o drama em tres actos «Nunca mais» extrahido do romance do mesmo nome, do grande literato italiano Bonoti Monleoni.

E' essa sensacional fita o «clou» do programma iniciado hoje, no cinema Iris, á rua da Carioca, e que está destinado a um dos mais ruidosos successos.

Além desse interessante drama, que empolga e arrebata o espectador, o Iris fará correr sobre a tela outros dramas, sendo um em quatro actos, cuja acção se passa na Scandinavia e que se intitula «Vampiros», e outro em dous actos, «A Hyena».

Esse programma, que será observado até quarta-feira, terá como «extra», nas «matinées», um artistico «film», — «Irmão dedicado» — grandioso drama em dous actos, da Standart.

Como se vê, o cinema Iris não deixa de se preoccupar com a organisação dos seus attrahentes programmas, que variam duas vezes por semana e que offerecem aos seus frequentadores sempre novidades palpitantes.

Outro attractivo que o popular cinema Iris offerece aos seus freguezes é o sorteio de valiosos brindes. No seu salão de espera estão em exposição esses brindes, em numero de 23, e que serão distribuidos por sorteio, de accordo com a Loteria Federal que se extrahirá a 19 do corrente.

Como se vê, o Iris não poupa esforços para ser agradavel aos seus frequentadores.

**LENHA** em tocos e feixes. Preços modicos. Praia de Botafogo n. 78, Telephone 338, sul.

**ANTARCTICA** 1$000, garrafa, em toda a parte

**Dr. Roberto Freire**—Assistente da Faculdade. Clinica medico-cirurgica e orthopedia. Cons. Assembléa, 74. Telephone 495—Central.

# ULTIMA HORA

ULTIMOS TELEGRAMMAS DOS CORRESPONDENTES ESPECIAES DA "A NOITE" NO INTERIOR E NO EXTERIOR E SERVIÇO DA AGENCIA AMERICANA

ULTIMAS INFORMAÇÕES RAPIDAS E MINUCIOSAS DE TODA A REPORTAGEM DA "A NOITE"

## CONFLAGRAÇÃO EUROPÉA

## Na Italia realisam-se manifestações contra a neutralidade

### NOTICIAS OFFICIAES

...gação ingleza recebeu os seguintes des...:

*...NDRES, 13, á 1,55 p. m. — Communi... o seguinte do quartel-general russo:*

*...s combates proseguem normalmente na ... de Praznysh. Os ultimos e furiosos ...s dos allemães na linha de frente de ...lowicz foram repellidos com enormes ... para o inimigo. Em alguns pontos os ... fizeram com successo contra-ataques ...certa. A oéste do Vistula, nas restantes ... de frente, tem havido combates inter... Ao sul de Cracovia os russos toma... quatro canhões, sete metralhadoras e ... mil prisioneiros. Nos Carpathos foram ...adas consideraveis forças austriacas ...taram avançar sobre o rio Dunawec, na ...ão de Valigrod."*

*...NDRES, 13, ás 12,25 a. m. — Informam ...das as minas das regiões industriaes ...llemanha estão paralysadas. Os mineiros ...sendo enviados directamente das minas ... fonteira occidental, sem o minimo ...cio preliminar. Continua a sentir-se es... de carvão na Allemanha, mesmo em ..., onde parte do serviço do gaz de illu...ção está paralysada. A noticia de que a ... de pneumaticos a particulares está pro..., excepto com permissão do governo, ... a crescente escassez de borracha na ...manha.*

*...Telegramma da Africa oriental ingleza ...se a uma entrevista com o sheikh Ali ...declarou que a Turquia, fazendo a guerra ... a Grã-Bretanha, não conseguiu absolu...te produzir effeito sobre a população ...lmana e que reconhece ser a Turquia ...mente um instrumento da Allemanha. Os ...mulmanos reconhecem os beneficios do ...rno britannico, sob o qual está garanti... liberdade religiosa. O sultão de Zan... lançou uma proclamação de lealdade aos ...sulmanos da região costeira.*

*...ultima prova de que a Allemanha pre... a participação da Turquia na guerra ...cida pelo ultimo embaixador inglez ... Constantinopla. As cidades syrias estavam ...s de officiaes allemães. Os beduinos ...fronteira do Egypto estavam peitados. Fo... dadas ordens para se manufacturarem ...nes militares indianos, em Aleppo, com ... de simular a apparencia de tropas bri...s da India. Embora a maioria dos go...tes turcos fosse contra a guerra com os ..., ninguem fez esforço para fugir á in...cia dessa campanha insidiosa. A im... inteiramente nas mãos dos allemães. ...ssciros ataques contra a Grã-Bretanha ...ndo da paz foi vencido pelo partido da ..., dirigido por Enver-Pachá. A causa fi... foi a invasão do territorio egy... pelos beduinos turcos e o ataque, sem ...ção, da frota turca aos portos russos do ... negro, por instigações dos allemães..*

*LONDRES, 14, ás 11,45 a. m. — O Almi... faz a seguinte communicação:*

*"Hontem o submarino B 11 entrou nos Dar...llos e, apezar da difficuldade da corrente, ...gulhou sob cinco filas de minas e lançou ...torpedo contra o navio de guerra turco ...dieh, que guardava a zona minada. Em... perseguido pelo fogo dos canhões e pelas ...has, o B 11 regressou illeso, depois ... submergido durante nove horas. ...ndo foi visto pela ultima vez, o Messu... afundava pela pôpa".*

*LONDRES, 14, ás 12,30 p. m. — O quar...neral russo annuncia o seguinte:*

*"Nossa offensiva na região de Mlawa ...nou victoriosamente ao longo de toda a ... de frente. Foi tomada, na região de ...nysz-Ciechanow, uma posição do ini..., que se retirou na direcção da fronteira ...ussia russa, em cargas successivos in... perdas consideraveis ao inimigo. Nesse ... tomámos uma nova posição ao norte ... Bzura. No resto da linha de frente não ... alteração."*

### O povo italiano manifesta-se contra a neutralidade

PARIS, 14 (A NOITE) — Noticias aqui ...das de Roma dizem que todos os ora... que falaram no Parlamento sobre o ... de Hodeidah foram constantemente in...rompidos por apartes.

...saida dos parlamentares, enorme mul... que se aggiomerava em frente ao Par..., fez uma manifestação hostil aos re...ntantes do povo que se batem pela ...lidade.

### Um jornalista italiano ouve tres personalidades allemãs

PARIS, 14 (A NOITE) — Um jornalista ...no que percorreu a Allemanha teve oc... de ouvir a opinião de tres altas per...lidades allemãs sobre a guerra.

A primeira disse: «A Austria é a causa ...ossa desgraça. Para defender o cada... austriaco, perdemos as melhores occa... de vencer.»

A segunda declarou: «Si as nossas fron... estivessem abertas, seriamos vencedo... mas os recursos internos começam a ... e seremos batidos.»

A terceira, finalmente, accrescentou: «Em ... mezes deviamos triumphar; quatro ... já se passaram e todos os nossos ... falharam. Seremos vencidos.»

### Confirma-se o feito heroico de um submarino inglez

LONDRES, 14 (A NOITE) — Um subma... inglez sob o commando do capitão ...took, forçou a passagem dos Darda... e conseguiu mergulhar por baixo de ... linhas de torpedos e minas explosivas, ... lançar um torpedo contra o couraçado ... «Messudieh», de 9.122 toneladas, que ... a pique em pouco tempo.

...tar de rigorosamente alvejado pelos ...es dos fortes, o submarino inglez con... sair illeso dessa façanha, depois de ... debaixo dagua por espaço de nove ...

### Os alliados repellem os allemães em La Bassée

LONDRES, 14 (A NOITE) — Corre nes... capital, com visos de verdade, que os ... repelliram nas immediações de La... um formidavel ataque dos allemães, ... foram levados de vencida até muitos ...etros de distancia.

### Porque o kaiser brigou com von Moltke

PARIS, 14 (A NOITE) — Tenho informa... positivas sobre o caso da demissão ... general von Moltke, por desaccordo com ... kaiser.

O general Moltke era de opinião que o ... geral devia ser feito contra Verdun, ...nado com um movimento ao norte, ... fito de separar os exercitos francez ... inglez. O kaiser, ao contrario, queria to...mar Calais, a todo custo, pelo que von Moltke deu a sua demissão.

O ataque a Dixmude e a Ypres, para abrir caminho na direcção de Calais, e que foi um completo desastre para as tropas allemãs, que ali perderam inutilmente 120.000 homens, veiu provar que a tactica do kaiser é que estava errada.

### A proeza de um submarino inglez

NOVA YORK, 14 (Havas) — Telegrapham de Londres:

O «Press-Bureau» annuncia que um submarino inglez lançou um torpedo contra o couraçado turco «Messudieh».

### Na Italia procura-se soccorrer os belgas

ROMA, 14 (Havas) — No palacio Gaetani celebrou-se hoje uma grande reunião convocada pelo «comité» encarregado de obter donativos em favor dos belgas.

Falaram, entre outros, os deputados Luzzati, Nava e Morello.

## O caso do Estado do Rio

### A petição para o novo habeas-corpus já deu entrada no Supremo

Já tendo sido julgada por sentença do juiz federal, Sr. Dr. Octavio Kelly e entregue á parte a justificação requerida pelo Sr. senador Nilo Peçanha, para provar que o presidente do Estado do Rio pretende dar posse, pela força, ao seu candidato á successão no governo estadual, o Sr. Dr. Astolpho Rezende apresentou hoje ao Supremo Tribunal a petição de novo «habeas-corpus», em favor daquelle senador, reconhecido eleito para presidente do Estado pelo poder considerado legal por sentença do Tribunal.

A petição sustenta brilhantemente o direito do Sr. Nilo Peçanha á posse do governo, assim como a legitimidade da intervenção, no caso, do Supremo Tribunal.

Sabemos que essa petição foi mostrada, antes de dar entrada no Tribunal, ao Sr. conselheiro Ruy Barbosa, que plenamente, approvou, declarando que não aconselharia a alteração de uma virgula.

#### O JUIZ FEDERAL DO ESTADO DO RIO JULGA PROCEDENTE A JUSTIFICAÇÃO

O Dr. Octavio Kelly, juiz federal da secção do Estado do Rio, por sentença de hoje julgou procedente a justificação requerida pelo senador Nilo Peçanha para impetrar uma ordem de «habeas-corpus» ao Supremo Tribunal, afim de tomar posse de presidente no dia 31 do andante.

Sendo ouvido o Dr. Pedro de Sá, procurador da Republica, muito embora suas funcções sejam apenas de mero fiscalisador da justiça, S. S. procurou contradictar os depoimentos das testemunhas.

Os respectivos autos foram entregues immediatamente ao advogado do justificante Dr. Teixeira Leite.

## A Prefeitura e a sua sumptuosa garage

O gabinete do Sr. prefeito forneceu hoje á imprensa a nota abaixo:

"Da "garage" do gabinete do prefeito foram dispensados:

| | |
|---|---|
| 1 mecanico | 300$000 |
| 1 servente | 180$000 |
| 4 "chauffeurs" | 980$000 |
| 1 ajudante | 50$000 |
| 1 lavador | 180$000 |
| 1 vigia | 150$000 |
| 1 apontador | 240$000 |
| Reducção de vencimentos do mecanico que fica | 100$000 |

As despesas acima representam uma economia annual para os cofres da Prefeitura na importancia de 21:160$, feita só com o pessoal da "garage" do prefeito, que ficou reduzida a tres automoveis para o seu serviço e o da fiscalisação das agencias; nessa mesma proporção vão ser feitas dispensas do pessoal das outras "garages" da Prefeitura..."

## ORÇAMENTO DO EXTERIOR

### Foram extinctos os logares de sub secretario de Estado e de addidos commerciaes

A Camara approvou hoje, votando em terceira discussão, as emendas do orçamento do Exterior, as suppressões da verba para o cargo de sub-secretario de Estado do ministerio, de autoria do Sr. Mauricio de Lacerda, e do proprio cargo, de autoria dos Srs. Camillo Prates e Jesuino de Araujo.

O Sr. Mauricio de Lacerda requereu a retirada da sua emenda mandando extinguir a legação junto á Santa Sé.

Foi approvada a emenda do Sr. Camillo Prates, supprimindo a verba de 48:000$ destinada a quatro cargos de addidos commerciaes na Europa e na America, que deixam de existir.

Foi approvada, dispensada a impressão, a requerimento do Sr. Antonio Carlos, a redacção final do orçamento.

## A Prefeitura e as licenças dos negocios

De ordem do Sr. prefeito municipal, o seu secretario, Dr. Alvaro Rodrigues, expediu em data de hoje uma circular aos agentes da Prefeitura recommendando que, dentro de 48 horas, enviem á secretaria a relação de todos os estabelecimentos do Districto sujeitos a licenças cujos pagamentos não tenham sido effectuados até essa data, com indicação das providencias que os mesmos têm adoptado contra os infractores.

## O balanço na thesouraria da Alfandega

O balanço da thesouraria da Alfandega, a cargo do Sr. Oldemar Meira, foi effectuado no sabbado e terminou ás 19 horas. Com a assistencia do Sr. Paula e Silva, de seu ajudante e do chefe da segunda secção, foi feita a conferencia por dez escripturarios, na caixa e no saldo existente e denunciado pelos lançamentos da respectiva secção.

Tudo foi encontrado em exacta precisão, tendo o Sr. Paula e Silva felicitado o thesoureiro Sr. Meira, pelo resultado da commissão.

## A noiva matou-se? Elle tambem havia de morrer

### Empregou um tiro na cabeça e morreu mesmo

#### NA CASA LAPORT

*O suicida Adolpho Petraroli*

Esta tarde entrou na casa Laport, á rua dos Curives, um cavalheiro trajando decentemente, apparentando muita calma e que mostrou desejos de escolher um revólver.

Um caixeiro da casa immediatamente o attendeu, trazendo-lhe uma arma das melhores que existiam no "stock".

— E balas para este revólver? — perguntou o freguez.

Foi então trazida uma caixa de balas e o cavalheiro exigiu ainda que lhe arranjassem uma capa para a arma, que passou a examinar attentamente.

Quando o caixeiro promptificava-se a satisfazel-o, encaminhando-se para o interior do estabelecimento, ouviu-se o estampido de um tiro.

O desconhecido havia collocado duas balas no tambor do revólver e disparado uma dellas contra a cabeça.

Era um suicida.

Houve uma enorme confusão na casa. Curiosos agglomeraram-se ás portas e a custo eram contidos pelos empregados do estabelecimento,

Logo, porém, chegou a policia do 1º districto policial, afastando a distancia necessaria os populares.

Por esse tempo já havia chegado uma ambulancia da Assistencia, pois o suicida vivia ainda. O seu estado, no entanto, era grave, sendo por isso removido para o posto da praça da Republica.

A custo, soffrendo horrores, o tresloucado moço pôde declarar chamar-se Antonio Rodolpho Petrocoli e que morava na pensão Jarina, á rua Silveira Martins n. 126, fallecendo logo depois.

Foi então passada uma revista nas vestes do morto e encontrada uma carta em que elle declarava suicidar-se por não poder mais soffrer as saudades de sua noiva.

Procurámos então saber pormenores. O acto desvairado desse rapaz era o epilogo de uma tragica paixão.

A sua familia, residente em S. Paulo, não consentia em seu casamento com a moça escolhida e Antonio Rodolpho foi obrigado por seus paes a partir para aquella cidade.

Durante a sua ausencia, julgando-se esquecida, a sua noiva, da qual não conseguimos saber o nome, suicidou-se.

Desde então Antonio Rodolpho alimentou a idéa de matar-se.

O suicida, que é irmão do Dr. Julio Petrocoli, residente em nossa cidade, era branco e apparentava vinte annos approximadamente.

## O imposto sobre vencimentos

### A Camara approva uma emenda

Ao serem votadas hoje, em segunda discussão, as emendas ao orçamento da receita, foi approvada esta emenda relativa á taxação de vencimentos:

Vencimentos mensaes de 200$ a 1:000$ — 5 o|o; de 1:000$ até 3:000$ — 10 o|o; de 3:000$ ou mais 15 o|o; vencimentos do vice-presidente da Republica — 5 o|o.

## O Sr. Clodoaldo mandou visitar um jornalista espancado

MACEIO', 14 (A. A.) — O coronel Clodoaldo da Fonseca mandou o seu secretario Dr. Tertuliano Mitchel, visitar o jornalista Nunes Leite, verificando os ferimentos recebidos pelo citado jornalista.

### Uma exoneração sem effeito

Pelo ministro da Agricultura foi exonerado o ajudante de inspector agricola do 18.º districto (Minas Geraes) Dr. Pedro Fortes, sendo reintegrado o Sr. Bento Ferreira, visto ter sido o mesmo exonerado desse cargo quando em gozo de licença, que lhe fôra regularmente concedida para tratamento de saude, na forma da lei.

## Um pequeno escandalo no jury

O Jury hoje julgou a meretriz Jandyra Guimarães da Silva, que alta hora da noite de 23 de outubro do anno passado disparou alguns tiros, contra José Calazans, que ficou ferido na cabeça, facto passado na hospedaria da rua General Pedra n. 131.

O Jury absolveu a accusada, pela legitima defesa (?).

Ao ser proferida a sentença, teve o juiz de usar de energia para fazer calar o advogado, que queria tecer louvores ao jury pela sua decisão. O promotor appellou «incontinenti».

## As «Pichardo» em scena

Mais queixosos que vão á policia pedir providencias contra as celebres «triplices».

Agora é a da berlinda A Garantia da Familia, com séde á rua da Quitanda n. 56.

Diversos lesados constituiram advogado para acompanhar o inquerito, que vae correr por uma das delegacias auxiliares a respeito das falcatruas denunciadas.

As victimas allegam que A Garantia recebeu cerca de 10 contos de mutualidades, não effectuando um unico pagamento.

## Um principio de incendio

No mercado novo manifestou-se hoje em uma das casinhas do interior um principio de incendio.

Houve panico, foi chamado o Corpo de Bombeiros, que não chegou a funccionar porque tudo não passou de um susto.

O fogo fora apagado rapidamente a baldes de agua.

## As despesas illegaes na Marinha

### O Sr. Ruy Barbosa faz hoje um discurso no Senado

O Sr. Ruy Barbosa occupou hoje a tribuna do Senado para tratar do Ministerio da Marinha e das informações por este dadas ao seu requerimento de 23 de outubro.

S. Ex. leu o seu discurso, analysando um por um os documentos fornecidos e fazendo uma critica formidavel aos actos do actual ministro daquella pasta, desde quando S. Ex., pela primeira vez, occupou esse alto cargo.

Demoraram os documentos a ser mandados ao Senado, porque isso convinha ao Sr. Alexandrino. Foi o ministro da Marinha que mandou abrir inquerito para apurar responsabilidades de dous dos seus antecessores naquella pasta; mas, percebendo ao depois que a responsabilidade tambem lhe podia ser attribuida, fez abafar o inquerito. E os documentos comprobativos de despesas illegaes e gastos desordenados foram sonegados.

O que o Senado requisitou foi o inquerito mandado abrir, e esse não veiu. A deficiencia e a magresa dos papeis expedidos não permittem um exame meticuloso.

Os inqueritos fazem valer a sua austeridade sobre os mortos. E' sobre a administração Belfort Vieira que mais faltas apparecem e se documentam.

Mas, ha dous documentos com a nota «reservadissimo» que o Sr. almirante subtrahiu e que o orador sabe foram dados de presente ao Sr. Rivadavia Corrêa.

Esses documentos são os que se referem aos tristissimos factos do «Satellite» e nos quaes se evidenciava a perfeita responsabilidade do ministro da Justiça de então, desgraçadamente aproveitado hoje para prefeito do Districto Federal.

Na administração Alexandrino os documentos confiscados orçam por 500, segundo confessa a propria commissão de inquerito.

O Sr. Alexandrino, no seu governo, determinou a despesa de tres contos de réis e vae elle proprio receber essa quantia. Esse documento não foi sonegado e o orador o lê ao Senado.

Com banquetes e festas gastou o actual ministro uma fortuna.

Por uma polyanthéa ao marechal Hermes pagou 2:000$000; mas a polyanthéa até hoje não appareceu!

A um poeta foi dada certa quantia como gratificação.

Quem quer pagar as musas deve fazel-o por seu proprio bolso.

Quando, porém, os Alexandrinos são ministros, os poetas recebem o dinheiro da Nação.

O Sr. Felisbello Freire recebeu 3:000$, a «Illustração Brasileira» 500$000.

O advogado A. Vasconcellos recebe um conto de réis e passa um recibo dizendo receber aquella quantia por serviços gratuitos que prestou...

O «Degas», o "Frou-frou", o «Rebate», a «Rua do Ouvidor», publicações que ninguem conhece, receberam dinheiro do Ministerio da Marinha.

Aqui o orador faz pilheria e todo o Senado ri-se, achando graça nos factos por elle criticados.

O orador apresenta photographias comprovativas do que affirma, de recibos e documentos e os senadores examinam todos os retratos.

O Sr. Ruy Barbosa lê toda a informação que foi remettida pelo Ministerio da Marinha e commenta tudo meticulosamente, fazendo uma apreciação demorada sobre cada cousa.

O orador demora-se na tribuna durante toda a hora destinada ao expediente e termina o seu discurso dizendo que os desperdicios, a delapidação, os gastos absurdos foram em numero elevado na administração do Sr. Alexandrino e promette voltar a tratar do mesmo assumpto.

## A MORATORIA

### O Senado approvou-a hoje em segunda discussão

Chegou ao Senado a proposição, prorogando a moratoria, hoje, quando já não podia figurar na ordem do dia para a discussão e votação.

O Sr. Glycerio requereu, porém, urgencia para essa discussão, o que foi approvado.

Entrando em discussão a proposição, o Sr. Sá Freire fez algumas considerações a respeito dizendo ter contra a materia votado sempre e que, agora cumpre o seu dever, esclarecendo a sua posição, neste momento, em que percebe todo o Senado afflicto por votar a medida.

Fala depois o Sr. Victorino Monteiro. Lamenta que tão tarde viesse á discussão uma medida de tão alta importancia. Votou contra a decretação da moratoria e acha a prorogação um mal.

O Sr. Raymundo de Miranda apresenta uma emenda.

O Sr. Glycerio, pela commissão de finanças combate a emenda do senador por Alagoas, a qual só diverge da proposição da Camara, em minucias. Por este motivo e por não haver tempo a perder, o orador pede que o projecto seja approvado tal qual veiu da Camara.

Levanta-se, então, o Sr. Alcindo Guanabara e fala; mas fala tão baixo que quasi ninguem o ouve. Parece que o senador carioca achava que o projecto não estava redigido com clareza.

Submettido a votos, é o projecto approvado artigo por artigo, passando a terceira discussão.

A emenda do Sr. Raymundo foi rejeitada.

## Conferencias na Camara

Estiveram hoje em conferencia na sala do presidente da Camara dos Deputados o senador Leopoldo de Bulhões, o Dr. Pandiá Calogeras, ministro da Agricultura, e o deputado Antonio Carlos, «leader» da maioria daquella casa do Congresso Nacional, accordando os meios de se reduzir a despesa publica sem aggravar a situação dos funccionarios publicos.

---

Em conferencia com o deputado Raul Fernandes esteve hoje, na Camara dos Deputados, o ex-deputado Barbosa Lima.

---

Estiveram hoje na Camara dos Deputados o general João Claudino, o ex-deputado por Pernambuco Gomes de Mattos, o consul Silveira Lobo e o Dr. Socrates de Oliveira, advogado paulista.

## O ministro da Guerra chama um "perrecista" do Recife

Foi baixado hoje um aviso mandando considerar addido ao Departamento da Guerra o tenente-coronel Armenio Pereira, que foi chamado a esta capital em objecto de serviço.

Esse official era o commandante do 49º batalhão que se acha na cidade do Recife, para onde fôra transferido na administração passada, afim de servir aos manejos da politica do P. R. C.

## Os escandalos na Alfandega

### Volta á baila o caso de Frei Cyriaco

O Sr. inspector da Alfandega, a um requerimento do despachante Costa Pereira, mandou que a terceira secção informasse qual o procedimento do mesmo como funccionario daquella repartição.

A terceira secção deu hoje a informação pedida dizendo «nada constar que desabone a conducta do requerente».

De posse desse documento o Sr. Costa Pereira vae chamar o Sr. Crescentino de Carvalho á responsabilidade criminal.

Este despachante foi o que esteve envolvido no contrabando de frei Cyriaco, e, usando do ardil que foi por nós divulgado, isto é, tendo em seu poder uma isenção de direitos concedida a um coronel Fonseca, do Ministerio da Agricultura, pelo Sr. Rivadavia, a qual mandava qualificar como moveis e roupas usadas sete contos de réis de sombrinhas, chapéos, sedas, etc., etc., fez com que o frade conseguisse do Sr. Rivadavia a saida de suas caixas que, só não foram para a rua devido á intervenção do conferente da saida.

O Sr. Costa Pereira foi, segundo noticiámos, acremente censurado e accusado pelo Sr. Crescentino, que era então inspector da Alfandega.

## Politica de Matto Grosso

### Está feito o accôrdo

O Sr. deputado Annibal de Toledo confirmou-nos hoje a nota que ha dias demos sobre um falado accordo do situacionismo de Matto Grosso com o coronel Pedro Celestino, chefe da opposição.

A resposta do directorio politico do partido do senador Azeredo chegou já e é favoravel ao accordo.

Esse senador discutirá com o coronel Pedro Celestino as bases para o desejado fim.

E sejam felizes!

## O Senado em resumo

Presidiram a sessão de hoje os Srs. Urbano Santos e Pinheiro Machado.

A acta foi approvada sem discussão.

O Sr. Glycerio pede urgencia para a segunda discussão e votação da proposição da Camara, prorogando a moratoria, o que foi approvado.

Na ordem do dia foram mais approvados: vetos do prefeito do Districto Federal e concedendo licenças.

## Interesses do Rio Grande do Norte

### Um discurso na Camara

O Sr. Alberto Maranhão defendeu hoje os interesses do seu Estado.

A commissão de finanças, disse o orador, obedeceu ao criterio de elevar os impostos e não fazer córtes no funccionalismo. Dahi resultou para o Rio Grande do Norte ter que entrar com a quota de 1.350 contos de impostos sobre o sal.

Chama a attenção da commissão para duas emendas que defende: uma augmentando 50 o|o nos vencimentos dos empregados das delegacias fiscaes; outra, restabelecendo a dotação e a porcentagem que tem cabido até agora ás Alfandegas de Natal, Victoria e Florianopolis.

## A Camara em sessão

### A votação dos orçamentos

Presidida pelo Sr. Astolpho Dutra e secretariada pelos Srs. Simeão Leal e Elysio de Araujo, a sessão da Camara dos Deputados teve inicio hoje ás 13 e 15.

A acta da vespera foi approvada sem debate.

Foi lido no expediente, além de outra materia o officio do Ministerio da Viação, respondendo a pedidos de informações. O ministro informa não ter havido concorrencia publica para requisição de ilha alguma com destino aos serviços do cáes do porto, tendo entretanto o ministerio providenciado quanto á adaptação da ilha de Santa Barbara, de propriedade da União, para servir provisoriamente de deposito de inflammaveis e corrosivos a ser opportunamente entregue, na fórma do contrato, á companhia arrendataria do mesmo cáes.

Foi encerrada sem debate a discussão do seguinte requerimento de informações, cuja votação ficou adiada:

"Requeiro que, por meio da mesa, sejam requisitadas, nos ministerios da Guerra e da Marinha, informações sobre o seguinte:

1.º Qual o numero de officiaes generaes reformados em virtude da ultima lei que regula a reforma?

2.º Qual o numero de officiaes superiores e subalternos reformados pela mesma lei?

Sala das sessões, 14 de dezembro de 1914. — *Dionysio Cerqueira.*"

Occupou, em seguida, a tribuna, o Sr. Alberto Maranhão, justificando emendas que apresentou aos orçamentos.

Falaram, em seguida, os Srs. Monteiro de Souza e Camillo Prates, declarando que, ao contrario do que se noticiou, não recebem vencimentos estaduaes, não sendo exacto, portanto que gosem accumulações remuneradas.

Passando-se á ordem do dia foram votadas as emendas ao orçamento da receita.

Antes de serem votadas as emendas ao orçamento da receita foram approvados os requerimentos do Sr. Dionysio de Cerqueira, solicitando informações sobre a reforma de militares, e do Sr. Pedro Moacyr, pedindo a publicação no "Diario do Congresso" dos debates da commissão de justiça sobre a moratoria, que foram stenographados.

Terminada a votação das emendas ao orçamento da receita deu-se inicio á votação das emendas ao orçamento do Exterior, em 3ª votação.

Approvada a redacção final do orçamento do Exterior foram encerradas as discussões de varios projectos, sendo quatro destes approvados.

A sessão terminou ás 16 horas e 40 minutos.

---

Esteve com o Sr. presidente da Republica uma commissão da Academia do Commercio do Rio de Janeiro.

## O cambio a 14 e o vale-ouro a 15

O cambio hoje funccionou aos extremos de 14 1|2 a 14 3|4, e fechando fraco, a 14 5|8.

A tarde, houve trabalho para a taxa de 14 11|16 d., mas os bancos somente sacavam a 14 5|8 d.

Os esterlinos foram vendidos no correr do dia de 16$400 a 16$100 havendo á ultima hora negocios a 16$350

O vale-ouro no Banco do Brasil, passou hoje a ser vendido a 15 d., por 1$000, ou 1$800 por 1$000, ouro.

## O orçamento da receita

### O imposto sobre o alcool

Votaram-se hoje, na Camara dos Deputados, em segunda discussão, ás emendas ao orçamento da receita, tendo sido approvadas e rejeitadas as emendas de accordo com o parecer da commissão de finanças.

A emenda n. 30, que augmenta a taxação do alcool, sob a forma de imposto de consumo, provocou largo debate.

O Sr. José Bezerra, dizendo-se representante de uma região em que é prospera a industria do alcool, da aguardente, combateu a emenda, que, disse, vem estrangular essa industria.

O Sr. Corrêa Defreitas defendeu a emenda, adduzindo razões de ordem humanitaria e social

O Sr. Carlos Peixoto respondeu ao Sr. José Bezerra, refutando todas as suas allegações e affirmando que a defesa de interesses regionalistas ou personalistas inferiorisa a Camara.

O Sr. Antonio Carlos manifesta-se de accordo com o Sr. Carlos Peixoto, advogando a approvação da emenda.

O Sr. Manoel Borba protesta contra a affirmação do Sr. Carlos Peixoto, de que a defesa de interesses regionalistas inferiorisa a Camara.

A emenda foi approvada por 88 contra 52 votos.


## COMMUNICADOS

Appareceu e acha-se á venda

PREDIÇÕES E PROGNOSTICOS

ALMANAQUE PARA 1915

da celebre cartomante

**Mme. ZIZINA**

*Em que a autora faz as prophecias para o proximo anno e dá conselhos para a felicidade.*

*Acceitam-se encommendas desde já na*

**PAPELARIA VILLAS BOAS**

RUA 7 DE SETEMBRO, 202

*em todas as livrarias e na casa de Mme. Zizina, rua da Quitanda, 157.*

**Um volume com capa colorida de Calixto 3$000**

AO I' BARATEIRO

Grandes saldos de balanço

Occasiões excepcionaes, especialmente em vestidos, manteaux e peignoirs finos, que serão vendidos a todo o preço.

AO I' BARATEIRO

Avenida Rio Branco, 96 a 100

Dr. Souza Carvalho — Clinica medica, molestias de creanças e syphilis. Applicação do 914 e 606. Cons. Alfandega 213, das 2 ás 5. Res. Laranjeiras, 417.

Só a RED-STAR vende a prestações moveis de fino gosto.

**Uruguayana n. 82**

**Dr. Castro Nunes**

ADVOGADO. CARMO, 70


### Club de Regatas Vasco da Gama

Assembléa Geral Ordinaria

De ordem do Sr. Presidente, convido os Srs. associados a se reunirem em Assembléa Geral Ordinaria, terça-feira, 15 do corrente, ás 8 horas da noite.

Ordem do dia: Eleição da Directoria para 1915 e interesses sociaes.

*J. Corte Real*—1º secretario.

### Companhia Aurea Brasileira

SECÇÃO DE CLUBS

Resumo da 7ª extracção do plano F, realisada em 14 de dezembro de 1914 — Premio maior (bonificação), — N. 2072, 15:000$000 — Premios de remissão:

| | | | |
|---|---|---|---|
| N. 5610.... | 1:000$000 | N. 7510.... | 1:000$000 |
| N. 8000.... | 1:000$000 | N. 0542.... | 1:000$000 |
| N. 1277.... | 1:000$000 | N. 8016.... | 1:000$000 |
| N. 8318.... | 1:000$000 | N. 6938.... | 1:000$000 |
| N. 0683.... | 1:000$000 | N. 3289.... | 1:000$000 |

N. B. — Os premios acima serão divididos pelas 10 séries.

O fiscal do governo, ARTHUR DE ARAUJO COELHO. — O director presidente, A. C. DE OLIVEIRA ROXO FILHO.

### Nelson da Silva Moura

Sebastião M. Moura e Carlinda da Silva e Souza participam o fallecimento de seu filho Nelson, saindo o enterro da rua Afonso Ferreira n. 35, Engenho de Dentro, para o cemiterio de Inhauma, amanhã ás 10 1|2 horas.

## Dr. Octavio Machado
### Fallecido em Bello Horizonte

Leonidia Canario Machado e filhos, Maria do Carmo Soares de Andrade, viuva Marques Canario, filhos, noras e netos, Sinval de Alvarenga, esposa e filhos, Francisco Couto, esposa e filhos, Euclides Machado, esposa e filhos, Elieser Machado, José Machado, Jayme Pinheiro, Dr. Heitor de Souza e esposa, Dr. Democrito Barreto Dantas, convidam os seus parentes e amigos para assistirem á missa de setimo dia que por alma do seu idolatrado esposo, pae, neto, genro, cunhado, tio, irmão e amigo, Dr. OCTAVIO MACHADO, mandam resar amanhã, 15 do corrente, ás 9 1|2 horas, na egreja de S. Francisco de Paula, confessando-se desde já eternamente gratos.

## Alberto Gomes da Costa

Maria Musa da Costa e seus filhos, Candida Nina Gomes da Costa e seus filhos, Nina da Costa, Estevão de Rezende, mulher e filhos, Oscar da Costa, mulher e filhos, Oswaldo Gomes da Costa, Edgard Costa, Candido Gomes da Costa e Antonina Barreto Murat e seus filhos, profundamente penhorados agradecem a todas as pessoas que acompanharam os restos mortaes de seu extremoso e querido marido, pae, filho, irmão, cunhado, tio, sobrinho e primo ALBERTO GOMES DA COSTA e convidam as pessoas de sua amizade para assistirem á missa de setimo dia que por sua alma mandam celebrar quarta-feira, 16 do corrente, ás 9 horas, no altar-mor da egreja da Candelaria, confessando-se desde já agradecidos.

## Alberto Gomes Costa

A administração da A NOITE faz resar, por alma do seu companheiro Alberto Costa, uma missa de 7º dia, na proxima quarta-feira ás 10 horas, na egreja da Candelaria.

## LOTERIA DE S. PAULO

Conhecem-se por telegramma os seguintes premios:

| | |
|---|---|
| 21102 | 20:000$000 |
| 5656 | 2:000$000 |
| 10338 | 1:500$000 |
| 28653 | 1:000$000 |
| 4036 | 1:000$000 |

## O BICHO

*Deram hoje:*

| | | |
|---|---|---|
| Antigo | 192 | Urso |
| Moderno | | |
| Rio | 146 | Elephante |
| Salteado | | Macaco |

Para amanhã:

**18:000$000**

Prestação 3$000

Quarta-feira, 16 do corrente

Só jogam 10.000 numeros e não ha brancos

AUREA

**76, Ouvidor, 76**

Para a cosinha o LIMPIADOR DOMESTICO

**CAFE DO RIO, KILO 1$200**

CINCO KILOS A 1$100; NÃO TEM MISTURA

**O LOPES**

E' quem dá a fortuna mais rapida nas loterias e offerece maiores vantagens ao publico.

Rua do Ouvidor, 151 e Quitanda, 79 (CANTO OUVIDOR)

Filial — Rua do Rosario, 26 (S. PAULO)

B. L. WHISKY, velhissimo, sem rival.

MANTEIGA VIRGEM

Pasteurisada (reclame) kilo a 3$500. Ouvidor 149 **Leiteria Palmyra.**

**Bexiga, Rins, Prostata, Urethra**

A Uro ermina cura a insufficiencia renal, as cystites, pyelites, nephrites, pyelo-nephrites, urethrites chronicas, catarrho da bexiga, inflammações de prostata. Drog. Giffoni—1º de Março 17.

Dr. Caetano da Silva

Molestias do pulmão. R. Uruguayana 35. Das 3 ás 4


O QUE DIZEM NOSSOS LEITORES

## Quem é o bode expiatorio

«Sr. redactor da A NOITE. — Não lhe parece que o Dr. Rivadavia Corrêa, para provar que deseja governar o Districto Federal de accordo com a sã doutrina do Dr. Wenceslão Braz, devia fazer o mesmo que fez o Dr. Arrojado Lisboa na Estrada de Ferro Central?

Não lhe parece que o Exmo. Sr. prefeito devia sustar até 10 de janeiro todos os actos constantes do «testamento» do seu antecessor?

Nestes 28 dias, S. Ex. teria occasião de os examinar com calma e julgal-os com consciencia.

Ficaria conhecendo com grande proveito seu os membros da nossa adoravel «edilidade», quanto ao criterio e rectidão das acções.

Veria que ao toque da charanga da politicagem dançou-se ali o maxixe escandaloso dos interesses pessoaes.

Dançou-se despudoradamente tripudiando sobre a justiça e o direito. Sairam dali aposentadorias e jubilações verdadeiramente escandalosas! Saiu dali uma autorisação, digo melhor, uma prova publica de genuflexão deante dos politiqueiros «en haut», mandando incluir no numero das escolas primarias os celebres Jardins da Infancia, duas escolas elementarissimas de cantilenas infantis regidas por senhoras «politicamente bem apresentadas», espesinhando assim direitos de adjuntas de primeira e de segunda classe direitos garantidos por lei, preterindo toda a classe de professoras elementares, que são sujeitas ao mesmo regimen das escolas primarias e recebem vencimentos mais reduzidos.

Essas senhoras do Jardim da Infancia deviam naturalmente ser incluidas no numero das professoras elementares, o que seria tambem mais economico para o municipio, porém tal não succedeu: passaram além, deixando o pessoal desprotegido entregue á sua triste sorte.

Até o pessoal que nos Jardins privilegiados exercia o cargo de amas seccas passou a adjuntas de primeira e de segunda classes.

Ha, além dessas cousas, que muito recommendam os «edis» ao eleitorado, outras cousas edificantes de que o povo — o bode expiatorio — foi tomando nota para commentar depois.

Sr. redactor, sou um constante leitor do vosso valoroso jornal, e venturoso contribuinte dos cofres municipaes, digo dos cofres da politicagem monopolisadora e ignominiosissima do Districto Federal».

# APPROXIMAM-SE AS eleições federaes

### O movimento no Rio Grande do Norte e em Goyaz

### A representação das minorias

Já está definitivamente assentada qual será a futura representação federal do Rio Grande do Norte.

Para o Senado virão os Srs. Antonio de Souza, que será reeleito, e o Dr. João Tavares de Lyra, que substituirá seu irmão, actualmente ministro da Viação.

Para a Camara virão reeleitos os Srs. Juvenal Lamartine, Augusto Monteiro e Alberto Maranhão.

Pelo terço, bafejado pelo governo estadual e pelo general Pinheiro Machado, o Sr. Affonso Barata.

Essas informações foram colhidas na Camara, em uma roda em que um senador do norte, moreno, baixo, de longos bigodes, "trepava" admiravelmente na chapa official.

S. Ex. dizia: — Eu gostaria bastante que a imprensa divulgasse isso. O Sr. presidente da Republica precisa saber como no Rio Grande do Norte interpretam a sua plataforma no que diz respeito á representação das minorias.

O Barata vae ter por si o rodizio e o João Tavares a força do seu mano ministro!

O sympathico politico mal sabia que nós estávamos ouvindo a conversa... Com toda boa vontade aqui deixamos satisfeitos os seus desejos...

Ao se afastar, porém, o illustre politico, um deputado nortista declarou: — Fiquem certos de que o Moreira Brandão, que é um rio-grandense do norte emprestado á deputação mineira, é um magnifico candidato á senatoria pela terra do gerimum...

O Partido Democrata de Goyaz, que é o situacionista nesse Estado, já organisou e apresentou a chapa com que concorre ao pleito federal de 30 de janeiro proximo.

A chapa do Partido Democrata de Goyaz é a seguinte: para senador, coronel Emilio Jardim, militar, residente na capital de Goyaz; para deputados: o Dr. Francisco Ayres da Silva, advogado e jornalista, residente em Porto Nacional, actualmente representante do Estado na Camara; o Dr. Hermenegildo de Moraes, advogado em Morrinhos, ex-deputado federal e o Dr. Antonio Ramos Caiado, advogado na capital de Goyaz e já deputado federal.

Sabe-se que disputarão o quarto logar da representação de Goyaz na Camara os Srs. Marcello Silva, actual deputado, monsenhor Ignacio Xavier da Silva, o actual deputado Dr. Sebastião Fleury Curado, o Sr. Moysés Augusto de Sant'Anna e, provavelmente, o ex-deputado Eduardo Socrates.

# Campos em polvorosa

### Os successos destes ultimos dias

*O menor Dalton Guimarães, momentos depois do espancamento*

A cidade de Campos está conflagrada. Hontem publicámos o telegramma de protesto passado á imprensa carioca pela Associação Commercial de Campos.

O facto que motivou tamanha agitação na cidade fluminense foi o seguinte:

Commanda o destacamento da força policial da cidade o alferes Osorio de Campos, que, segundo affirmativa da «Folha do Commercio», matutino campista, não gosa na cidade de sympathias já por haver em tempos desrespeitado um magistrado, já pelo espancamento que levou a effeito na pessoa de uma mulher.

Ha alguns dias passados, um collaborador do «Rio de Janeiro», um rapaz chamado Dalton Guimarães, contra o alferes escreveu um artigo de conceitos descommedidos, constituindo uma pilheria pesada, que, de certo modo, offendia a honorabilidade daquelle official.

Este, então não trepidou: assim, por suas mãos e por processos os mais reprovaveis e selvagens, encontrando-se com o autor do artigo, em uma das ruas da cidade, entrou a vergastal-o com um rebenque, emquanto o moço seguro pelos braços de um amigo do alferes o Sr. Affonso Pimentel, tinha seus movimentos tolhidos, impossibilitado, siquer, de uma reacção. E, não satisfeito, o iracundo alferes conduziu, sempre vergastada, a victima para a delegacia da cidade, embora sob os protestos vehementes da população indignada e dos commerciantes, que, intervindo em favor do moço, foram ameaçados de morte pelo alferes, que empunhava um revólver.

Como consequencia, reuniram-se os commerciantes na séde da Associação Commercial, expedindo telegramma de protesto ao presidente do Estado, que ao caso não deu a importancia devida.

Reuniram-se novamente os commerciantes no mesmo local, deliberando ficar o commercio fechado até á remoção do alferes e ficarem em sessão permanente.

A situação de desordens abrandou um tanto, depois que o chefe de policia, que, para a cidade de Campos partiu hontem, deliberou, a instancias do commercio, que se responsabilisou pela ordem publica, fazer retirar a força publica, que, pelas ruas permanecia em attitude hostil, tendo, por varias vezes, á frente de varios grupos de soldados, apparecido o alferes Osorio á paizana.

Em todo caso, o commercio de Campos acha-se paralysado, a população fortemente indignada, reinando uma atmosphera de terror, o Sr. Dalton gravemente contundido e tudo isto em vesperas das eleições para deputados.

Aguardemos o final das occorrencias...

UMA HISTORIA TRISTE

# Uma senhora e duas filhinhas em dolorosa peregrinação

## Pará, Port Said, Rio

*A desditosa Rachel, suas filhinhas e uma criada dedicada que acompanhou toda a sua peregrinação*

E' uma historia triste a dessa creatura, cuja unica culpa foi justamente ter sido boa e extremosa, lançando-se ao Deus dará através o Oceano, levada só pelo coração, em busca daquelle em cuja companhia jurara um dia viver eternamente.

Chama-se Rachel Zagwi, é brasileira, natural do Pará. Ali residia desde que nascera, casando-se ha 9 annos com José Marques Zagwi, natural da Turquia, e que dentro de poucos annos conseguiu regular fortuna. Já então o casal tinha como o maior encanto na vida a companhia de duas filhinhas. A ambição, entretanto, desconhece limites e José resolveu aventurar melhor fortuna. Partiu para a Turquia, sua terra, onde tinha certeza de alcançar o melhor exito. Lá ficou muito tempo.

Rachel, sua esposa, ficou no Pará, em casa dos paes, e em companhia de suas duas filhinhas. Passados alguns mezes a infeliz não mais podia supportar a ausencia do esposo.

Afinal tanto a mulher insistiu que José mandou chamal-a da Turquia para junto delle, depois de lhe haver communicado uma porção de noticias boas referentes á vida naquella terra. E Rachel, mais que depressa, aprumptou-se e partiu para a Turquia. Não havia ainda nos horizontes europeus prenuncio algum de borrasca.

Mas quando Rachel, despercebida de tudo e só pensando rever o marido, saltou em Port Said, o conflicto europeu já assoberbava então o mundo. Seguiu para Constantinopla, onde deveria encontrar José e em casa de cuja familia foi bater. Entrou chorando de alegria e de commoção. Entretanto, a mais dolorosa das surpresas lhe estava reservada: José sumira-se! Uma manhã, quando o foram procurar no quarto, não o encontraram e até aquella occasião não apparecera mais.

Todo mundo estava mais ou menos certo de que o esposo de Rachel partira como voluntario para o theatro da guerra, como adepto fervoroso que era da França.

A angustia de Rachel, ao tornar-se sabedora dessa noticia dolorosa que lhe veiu de subito fanar todas as illusões, foi indescriptivel. Passou assim Rachel dois mezes mais ou menos na capital turca, em meio estranho, desconhecida e submersa em profunda tristeza, sem encontrar lenitivo para tão immensa desdita. Durante esse tempo, morando em casa da familia de José, não recebeu noticia alguma do esposo. Cada vez mais o seu coração se fechava no exilio cruel. Que fazer? Rachel nem de meios pecuniarios podia dispor para voltar á patria. Em certo dia lembrou-se disso.

A infeliz não podia recorrer á familia de José, bastante pobre. Foi ao nosso consul, mas nada arranjou. Os écos da guerra chegavam, emquanto isso, sinistramente por lá. Milhares e milhares de mortos, feridos sem conta, eram postos fóra de combate.

Mas Rachel precisava agir. Não podia permanecer na Turquia, onde já lhe faltavam recursos para a propria subsistencia.

Resolveu por isso embarcar para o Brasil. Possuia um annel de ouro, e para comprar passagem até Port Said, vendeu-o a um ourives ganancioso. E Rachel, uma tarde, quasi ao acaso, lá se foi com suas unicas companheiras, as suas duas filhinhas, rumo de Port Said. Ahi, Rachel já não tinha mais dinheiro para proseguir viagem. Quem a valeu dessa vez foi o consul hespanhol, que a manteve á propria custa durante vinte dias, sem que nada lhe faltasse. Por fim forneceu-lhe passagem até Barcelona, dando-lhe ainda uma carta de apresentação ao consul brasileiro de lá.

De Barcelona Rachel saiu no mesmo dia, embarcando no paquete hespanhol "Juanita Isabel", que a trouxe ao Rio.

Rachel Zagwi aqui chegou na mais extrema penuria e num abatimento moral tão grande quanto tem sido enorme a série de soffrimentos por que tem passado. Chegou ao Rio ha dias, sem conhecer ninguem, pois Rachel nunca saira do Pará.

A Policia Maritima recebeu a infeliz patricia, que contou todo o seu rosario de desventuras. Até agora ella não sabe bem onde está seu esposo: si na guerra, si já morto, si prisioneiro, ou victima de outro qualquer destino.

Rachel foi apresentada á Policia Central, onde nada fizeram em seu favor. O Sr. Julio Bailly, inspector da Policia Maritima, foi quem tomou a si a manutenção da desventurada mulher e de suas duas filhinhas. Arranjou-lhes um quarto num hotel de segunda ordem, na rua da Misericordia, onde Rachel vae passando os seus dias de agonia infinda as suas noites de trévas, porque só pensa no esposo, porque só pensa na extensão de todo seu calvario.


MAISON G. DUCONTE

**54, rue du Faubourg St. Honoré — PARIS**

Succursal: 164, RUA MARQUEZ DE ABRANTES, 164

***Especialidades em robes e manteaux, enxovaes collets e chapéos***


### A morte desastrada de uma senhora, no Engenho Novo

A 6 do corrente, ao atravessar a linha na cancella da rua da Matriz, no Engenho Novo, foi pilhada por um trem e morta, a Exma. Sra. D. Carolina Rubens Comicini.

O facto passou-se proximo á matriz do Engenho Novo, de onde accorreu promptamente ao local o Revmo. padre Rezende, vigario respectivo, que, piedosamente recolheu os restos da infeliz senhora, conduzindo-os pessoalmente para aquella egreja, onde officiou de corpo presente.

Hoje, o mesmo Revmo. padre Rezende celebrou um officio religioso por alma da desventurada senhora, que era irmã do Sagrado Coração da mesma matriz, e teve a bondade de mandar prevenir a familia da morta desse acto de caridade e religião.

A essas attenções, partidas de tão excellente coração e piedoso sacerdote, não póde ser indifferente a familia da D. Carolina, que por nosso intermedio se confessa eternamente agradecida ao illustre vigario Rezende.

Engenho Novo, 14 de dezembro de 1914. — *Elisa R. C. Lopes da Silva e filhos.*


QUEREIS 1.000 CONTOS?

Com 40$000 os tereis comprando um bilhete do Natal no **CENTRO LOTERICO**, á rua Sachet 4.


Estão expostos no salão da Associação os dous grandes quadros de formatura dos bacharelandos das duas Faculdades de Direito do Rio de Janeiro.

Nelles figuram cerca de 150 bachareis que concluiram o curso este anno.

No da de Sciencias Juridicas e Sociaes a commissão que o organisou se esqueceu lamentavelmente de homenagear o saudoso professor Sylvio Romero, não incluindo seu retrato no quadro, o que tem provocado justos e merecidos commentarios.

Quanto á collocação dada ao retrato do bacharelando Sr. Rodrigo Octavio Filho, que figura logo abaixo do de seu pae, Dr. Rodrigo Octavio, paranympho da turma, não houve, segundo informações seguras que obtivemos, a minima interferencia do Sr. Rodrigo Octavio Filho, que não fazendo parte de nenhuma das commissões constituidas, por eleição, na Faculdade, para a confecção do quadro e demais solemnidades, só teve conhecimento do occorrido quando, indo á photographia Huebner, encontrou o quadro já prompto para ser exposto, ficando, portanto, evidenciado que, si houve "gaffe" nesse ponto, foi da commissão e não do Sr. Rodrigo Octavio Filho, inteiramente alheio ás soluções por ella tomadas.

# VIDA COMMERCIAL

### Notas e informações sobre o movimento do nosso commercio

Serão suspensas as transferencias das acções do Banco do Brasil a 20, da Jardim Botanico a 16 e das apolices do Estado do Espirito Santo a 18 do corrente, para pagamentos dos dividendos e juros do semestre a findar em breves dias.

— As entradas de milho alcançaram, ante-hontem 2.724 saccos, sendo 1.660 pela E. F. Leopoldina, 564 pela E. F. Central e 500 da Bahia.

— O vapor nacional «Tapajoz», procedente de Nova York, trouxe: 5.310 saccos de farinha de trigo, 5.140 de cevada, 50 de feijão, 53 tambores de soda, 140 barris de oleo, 15 volumes de sabão, 11 caixas de lupulo, 10 de couros, 3.000 de kerozene, 3.000 barricas de cimento e 501 fardos de algodão de Pernambuco.

— Pelas vias-ferreas chegaram: 340 saccos de feijão e 637 de batatas.

— O vapor «Itaúba» trouxe de Porto-Alegre, para o nosso mercado, 582 caixas de banha, 8.327 saccos de farinha, 30 de polvilho, 50 de amendoim e 1.075 fardos de alfafa.

— As ultimas entradas de assucar de Campos, foram 1.063 saccos pela E. F. Leopoldina e 5.570 pelo vapor «Carangola».

— O vapor inglez «Desna» além da carga de Liverpool, trouxe 1.189 cestos de castanhas, 2.116 volumes de fructas e 40 saccos de nozes de Lisboa.

— Foi constituida para o commercio de couros, com o capital de 1.000:000$, a firma A. G. Fontes & C.


**"Revista do Supremo Tribunal"**

Rua Sete de Setembro, 109

1º andar

Telephone 331, Central

Assignaturas e venda avulsa, das 10 horas da manhã ás 5 da tarde.


### Uma reclamação que a Leopoldina deve attender

**Importante zona fluminense sem communicação**

«Sr. redactor d'A NOITE — Com o assumpto de que nas presentes linhas, pretendo tratar, já hei — sem direito de fazel-o — importunado os illustrados e distinctissimos Srs. redactores do «Correio da Manhã» e d'«O Imparcial» e, sendo assim, por não mais querer incommodal-os, venho, hoje, mui attenciosamente, pedir-vos que, pelas brilhantes columnas do jornal de que sois digno e criterioso redactor, chameis a attenção da companhia Leopoldina Railway para a grande injustiça que já ha bastante tempo ella praticou, deixando sem trem diario os milhares de habitantes da fertil fachada do territorio fluminense, comprehendida entre a estação de Conde de Araruama e a cidade de Santa Maria Magdalena.

São 10 ou 12 logares, exuberantemente productivos e bem povoados, que, com a suppressão levada a cabo pela supramencionada companhia, não têm, no actual momento, meios de se communicar diariamente com os grandes centros!

Por que motivo a Leopoldina, deante da crise terrivel que nos atormenta, não suppriu — uma vez que a tal cousa foi forçada — trens somente nos ramaes onde trafegavam mais do que os necessarios?

Por acaso, illustre Sr. redactor, achaes razoavel que se subtraia a milhares de pessoas o unico meio de transporte quotidiano de que dispõem?

Faz-se, pois, como bem védes, mistér que, o quanto antes possivel, a directoria da referida via ferrea, reflectindo melhor sobre a enormidade da injustiça que praticou, faça com que passem de novo a trafegar diariamente os trens do ramal de Conde de Araruama, em logar de quatro vezes por semana.

Reclamarei tanto contra tão injustificavel abuso, que, por fim, hão de ser forçosamente tomadas em consideração as minhas queixas, que consubstanciam o protesto de milhares de individuos.

Ficar-vos-ei bastante grato por qualquer cousa que façaes em pról de tão sympathica causa.

Subscrevo-me amo. obro. — Melchiades Picanço. Rio, 10 — 12 — 914.»

## Club dos Democraticos
### AVISO

De ordem do Sr. presidente convido a todos os socios quites a se reunirem hoje ás 21 horas em Assembléa Geral Extraordinaria — Ordem do dia: Carnaval — Interesses sociaes. — O secretario, Luiz Loureiro.

# Um assassinato complicado

### Um inquerito mal conduzido

EM ANCHIETA

Nos ultimos dias do mez passado, Bernardino Soares de Lima, de nacionalidade portugueza, recebedor dos bondes da Light, foi á estação de Anchieta cobrar uma conta de José Joaquim da Silva Rosas, empregado naquella estação, no armazem de Herculano Martins da Cunha, á rua Natalino Borges.

*Bernardino Soares de Lima, o morto*

Os dous não se entenderam e empenharam-se em uma luta corporal, sendo precisa a intervenção de terceiros para que se desengalfinhassem.

A' tarde, Bernardino appareceu ferido no ventre.

Foi preso Antonio Affonso, outro personagem do facto que vamos narrar, de 31 annos, casado, morador á rua Leopoldo n. 1, e apontado como sendo o aggressor.

Antonio, levado para o 23º districto policial acompanhado das testemunhas de vista, José Joaquim da Silva Rosas, Herculano Martins da Cunha, Agostinho Martins da Cunha, Ary de tal, João Pimenta e Luiz Carlos, foi autuado, não encontrando a policia em seu poder sinão um canivete cuja lamina completamente limpa de qualquer mancha de sangue não o criminava.

Antonio Affonso não se cansou de affirmar ás autoridades do districto não ser elle o autor dos ferimentos em Bernardino.

Mas o accusado não foi attendido.

Emquanto isto se passava, o ferido era mandado para a Santa Casa de Misericordia, onde veiu a fallecer na noite de 4 para 5 do corrente.

No dia 7, apresentou-se á delegacia do 23º districto João Soares de Lima, irmão da victima, negociante, morador á rua Torres Homem numero 244, fazendo declarações sensacionaes.

João Soares de Lima disse ao delegado estar convencido de não ser o assassino de seu irmão Antonio Affonso, allegando diversos motivos e citando os nomes de Sacke Victorio, um operario conhecido do morto, e D. Francisca de tal, que tinham importantes revelações a fazer.

A autoridade em questão mandou á vista do allegado abrir um novo inquerito tomando por termo as declarações do irmão da victima, e mandando intimar as novas testemunhas para deporem no novo inquerito.

Os intimados, que foram os Srs. Joaquim Antonio de Souza, Antonio José de Faria, Delovina Maria Ribeiro, João Pereira da Costa, Antonio de Souza Benevides e outros mais, declararam que na occasião em que a victima tinha ido cobrar a conta a José Joaquim da Silva Rosas vieram o dono do armazem, Herculano Martins da Cunha e José Joaquim, armados de faca, investirem para a victima, acreditando essas testemunhas que seja um dos dous o verdadeiro assassino.

Que resultará de tudo isto? Será mesmo innocente Antonio Affonso?

Esperemos o resultado do novo inquerito.

O que no entanto de tão absurdo dispensa commentarios, si for de facto Affonso victima de um engano, de uma accusação falsa, é a maneira irregular como foi lavrado o flagrante na delegacia do 23º districto de policia.

## CLUB CIVIL BRASILEIRO
Assembléa Geral

De ordem do Sr. Presidente, são convidados os Srs. socios a se reunirem em Assembléa Geral, terça-feira, 16 do corrente, ás 20 horas, á rua d'Alfandega, 66—para eleição do terço a renovar do Conselho Administrativo, de accordo com o artigo 35 dos estatutos.

Rio de Janeiro, 12 de Dezembro de 1914.—*Antonio Monteiro*, 1º secretario.

# A GUERRA

TELEGRAMMAS DA

## Agencia America[na]

LONDRES, 14 — Um telegramma de Petrograd, publicado pelo "Daily News", informa que os allemães estão concentrando [grandes] forças em Lowicz e que a linha de combate [tem] 25 kilometros, extendendo-se de Glowno a Ilowo.

Os russos receberam importantes reforços de tropas frescas.

O mesmo telegramma diz ainda que ha indicios de que os allemães preparam-se para se separar dos austriacos, pretendendo concentrar-se para defender a Silesia, emquanto os austriacos ficarão encarregados de defender a Moravia e a Bohemia.

LONDRES, 14 — Noticias procedentes de Vienna dizem que as forças russas foram derrotadas no sul de Limanow, sendo obrigadas a se retirar.

Os austriacos atravessaram os Carpathos, seguindo os russos, occupando Veuzandes e entrando novamente em Grypow, Gorlice e [illegible]grod.

As tropas russas evacuaram Zemplin.

LONDRES, 14 — Annunciam de Genebra que o imperador Guilherme, da Allemanha, vae sujeitar-se a uma melindrosa operação na garganta.

LONDRES, 14 — A imprensa de Stockholmo manifesta o seu descontentamento pelas [explica]ções dadas pela Allemanha a respeito do afundamento de tres navios suecos, [afundados] pela esquadra allemã do Baltico.

PETROGRAD, 14 — O Exercito russo que defende Varsovia, deteve o avanço dos allemães a éste de Lowicz, derrotando-os e obrigando-os a retroceder.

As forças russas têm feito importantes obras de fortificação nas proximidades de Cracovia e estão em marcha sobre Tarnow.

LONDRES, 14 — Communicam de Mo[scou] que os turcos fortificaram os montes [em] e Pagus, á entrada do golpho de Smyrna.

LONDRES, 14 — Noticias procedentes de Athenas dizem que Enver Pacha foi nomeado commandante em chefe do exercito em operações no Caucaso, sendo substituido no cargo de ministro da Guerra por Talat-Bey.

LONDRES, 14 — O governo turco [prohibiu] aos europeus que abandonem a Syria, [sendo] incluidos nesta prohibição tambem os [subditos] dos paizes neutros.

ATHENAS, 14 — Noticias aqui recebidas dizem que se têm dado varios motins a bordo dos navios turcos, fundeados deante de Constantinopla, devido ao rigor dos castigos infligidos pelos officiaes allemães e que, nos quarteis de Stambul, pelo mesmo motivo, occorreram diversos levantes de soldados, que mataram os officiaes, matando dous destes.

BUENOS AIRES, 14 — A policia impediu que se realisasse hontem, um "meeting" annunciado, para protestar contra o fuzilamento do vice-consul argentino em Dinant.

LIMA, 14 — Noticias de Callão dizem que o vapor allemão "Rhakotis", ali entrado hontem, desembarcou os tripolantes do carvoeiro inglez "Southerle", que foi aprisionado e posto a pique pelo cruzador allemão "Dresden".

BELE'M, 13 (retardado) — O nevador Patrilho Costa aportou á cidade de Bragança o bote de madeira, que trazia a seguinte inscripção — "Van Dyck, Liverpool", pertencente ao paquete do mesmo nome, que foi posto a pique pelo cruzador allemão "Karlsruhe".


Milhões de donas de casa outr'ora afflictas e resignadas bemdizem hoje o sabão liquido e desinfectante VIDOL porque elle lhes restituiu socego e a alegria no lar.

Milhões de chefes de familia, noutros tempos sempre preoccupados com o augmento das despezas para asseio e a hygiene de sua casa, vivem hoje tranquillos e felizes, abençoando a hora em que pela primeira vez lavaram e desinfectaram a casa com VIDOL.

E' incontavel o numero de mãos que applaudem e de vozes agradecidas que exigem o VIDOL depois da sua entrada triumphal no nosso meio culto e asseiado.


### O Serviço Geologico e Mineralogico

Recebemos a seguinte carta:

«Sr. redactor d'A NOITE — Chamo a vossa attenção para mais um attentado contra o pequeno funccionario publico.

Trata-se do Serviço Geologico e Mineralogico.

| | |
|---|---|
| Projecto do governo. . . . | 232:[illegible] |
| Projecto da commissão de finanças . . . . . . . . | 167:[illegible] |
| Economia. . . . . . . . | 64:[illegible] |

Agora, leve-se em conta, que para fazer essa pequena economia, atiram-se á rua doze brasileiros que nessa terrivel crise que atravessamos, não encontrarão collocação em outro logar.

Os estrangeiros dessa famosa repartição, tendo á frente o seu director, o norte-americano Orville A. Derby, esses nada soffrem, pois a elles não atinge o córte. São os seguintes: O petrographo allemão Eberhard Rimman, que percebe mensalmente 1:000$000 pela verba «Pessoal» e 500$000 pela verba «Material»; o topographo americano, que foi arvorado em geologo, Horace E. Williams, 1:000$000; o famoso e notavel Theophilus Henry [Lee], celebre na questão das farinhas lacteas nas aguas de esgoto da City, 1:000$000, tendo aqui as funcções de chimico, embora só trate de negocios particulares e divirta-se com o officio de mecanico, pelo qual é apaixonado.

Além de todas essas perineiras, ainda arranjam esses bemaventurados grossas gorgetas de particulares por serviços feitos dentro da repartição, e não é isso ignorado pelo director. Portanto, Sr. redactor, em vez da suppressão desses parasitas estava feita a economia e deixados ficar no logar os pobres brasileiros, que não têm culpa da incapacidade administrativa do seu director.


CARTOES POSTAES

Grande variedade para felicitações e boas festas, folhinhas para 1915. Avenida Passos n. 99 — CASA ESPERANZA.


### A debacle das mutuas

**A policia sempre atrasada**

BELEM, 13 (A. A.) (Retardado) — Fugiram os incorporadores da «Mutuaria Auxiliadora Paraense», prejudicando todos os mutuarios. A policia abriu inquerito.


**Tabellião NOEMIO DA SILVEIRA**

RUA DA ALFANDEGA, 52 — Telephone [illegible]

**CHAPEOS** para Senhoras e Senhoritas

Ultimos modelos chics e baratos, CASA PAZ—Rua Sete de Setembro, defronte do PARC ROYAL.

# Da platéa

## A estréa de hoje

Zazá Soares, a bella e intelligente atriz, que faz parte da companhia Eduardo Victorino e que tem oito papeis na revista «Cartas na mesa», com que hoje estréa a «troupe», no Recreio.

## Noticias

Com a opereta de Franz Lehar «Eva», despediu-se hontem do Rio a companhia hespanhola da primeira tiple Ursula Lopez, que esteve trabalhando no theatro Recreio.

Essa troupe vae fazer uma temporada em Santos e São Paulo, occupando, respectivamente, o Colyseu Santista e o theatro São José.

— Faz annos hoje o actor Alberto Silva, da companhia Alfredo Miranda.

— Estréa hoje na revista «Preto no branco», que está sendo ha muitos dias representada no theatro Apollo, um numero de attracção: «The Sta Elia», bailarinos americanos.

Para amanhã os autores dessa revista preparam uma nova surpresa ao publico — a apresentação de um novo quadro «Bumba, meu boi... politico», que é uma reproducção das festas do Natal no norte, com os seus sambas, batuques, pastorinhas, não Catharineta, etc.

— Deixou de trabalhar no theatro Carlos Gomes a companhia Alfredo Miranda.

Ao que consta, essa «troupe» irá occupar o theatro Rio Branco.

— Podemos hoje adeantar que é o distincto actor patricio Dr. Leopoldo Fróes a quem vae ser entregue a direcção artistica da companhia nacional do theatro São José.

E', pois, razão de darmos parabens á empresa e aos espectadores do popular theatro do largo do Rocio, que irão ter de agora em deante espectaculos melhores, sabido como é o conhecimento que tem Leopoldo Fróes de cousas theatraes. Esse correcto artista já tem dirigido varias companhias e as peças por elles postas em scena merecem sempre elogios da critica. Isso basta.

— No São Pedro estão se dando os ensaios de apuro da revista de Raul Pederneiras — «A ultima do Dudu», que ali vae á scena breve.

— O cinema Iris tem hoje um interessante programma novo.

— Estréa amanhã no theatro São Pedro, na opereta portugueza «A Severa», o tenor Alacid.

— No bairro chic de Copacabana, onde se acha presentemente installado, tem alcançado grande successo o Circo Norte-Americano, com a sua «troupe» bem ensaiada e com as suas feras amestradas.

Quinta-feira proxima, o Circo Norte-Americano dará uma funcção attrahente, em beneficio da egreja, em obras, da localidade.

— Espectaculos para hoje: São José, «A perna de fóra»; Apollo, «Preto no branco»; Republica, «O 31»; São Pedro, «Duas noites».

# SPORTS

## Corridas

### Impressões das corridas de hontem

Dionéa venceu com facilidade o "Classico Internacional". Small Talk manceu. Mesmo assim: ao passo que o turf de S. Paulo se representa nas nossas grandes provas por Small Talk e semelhantes, nós para lá mandamos apenas... Calepino. Ha alguma differença.

——Mistella trabalhou excellentemente nós ultimos dias da semana, e pregou uma peça formidavel nos certeiros e na mestrança.

——Si Barroso não se enchesse tanto de mãos, á chegada, e não dansasse os braços com amanha deselegancia, Stromboli não perderia para Velhinha.

——Como é que se obriga um animal da classe de Mastroquet, chegado pela manhã e assim atrigadissimo de uma penosa viagem, a correr a fazer a triste figura que fez?

——Gibbons é "archer" em S. Paulo, mas aqui...

——Jurucé, por haver perdido para S. Clemente, devia, na opinião dos entendidos, bater Chileno, Zelle, Parade, etc., etc. Nem o braço firme de Croft lhe serviu para a "africa" imposta.

——Goliath galopou e galopou. Quem sonhou com a sua derrota teve, de certo, "urucubaca" no sonho. Bater Diamant e os demais parelheiros do pareo parece-nos tarefa muito differente da de correr com Dejazet, Voltige e outros...

——Que boa pilheria a de Domingos Soares competindo com os aprendizes Coelho e Waldemar, para vencer com o Zingaro! E' interessante a orientação de certos proprietarios: para serem beneficiados com tres kilos, deixam seus animaes sem governo!

——Vesuvienne bateu Velhinha por cabeça. Esta é a nossa opinião, mas a dos juizes de chegada, aliás muito respeitavel foi a do empate. Queremos nos convencer de que os nossos olhos nos trairam.

——O trem especial chegou ao prado em hora de não mais poderem ser feitas apostas no 1º pareo. O trem deve partir da Central ás 12 horas e 15 minutos, e o illustrado Dr. Arrojado Lisboa certamente o fará assim.

——Raul de Carvalho está fazendo estupenda entrada na taça Seabra. Si não tivesse corrido de alcance, á moda Barroso, a taça lhe pertenceria.

## Noticiario

Small Talk que, como já é sabido, mancára durante o cotejo de sabbado, depois de soffrer uma fomentação melhorou, motivo por que o fizeram correr o "Classico Internacional". Entretanto, o pensionista dos Srs. Lazzareschi e Buton não satisfez as esperanças nelle depositadas chegando completamente manco.

O representante do "turf" paulista vae ser sujeito a ligeiro descanso.

—Morreu sabbado passado nas cocheiras do prado da Mooca, em S. Paulo, o nosso conhecido nacional Von-Ver, que actuou regularmente aqui e em S. Paulo na turma de nacionaes.

——Acha-se á venda em S. Paulo a egua Biscaia, por 12:000$000.

——Ainda hontem não tomou parte na reunião do Jockey-Club Paulistano, por se encontrar enfermo, o jockey James Zacky, embora seja melhor o seu estado de saude.

—Mastroquet, que tão feia figura fez hontem voltará para S. Paulo, acompanhado pelo Gibbons, ainda esta semana.

——No potro Flaricur, que se acha em São Paulo, de propriedade do "stud" Expeditus, foram applicadas pontas de fogo.

——Talvez siga amanhã, pelo nocturno, para S. Paulo, onde vae disputar o "Grande Premio Criterium" o excellente potro Mont Blanc, da confeitaria Brasil.

——O "Grande Premio Criterium", que será corrido no proximo domingo em S. Paulo, terá como principaes concorrentes, Campo Alegre e Mont Blanc, unicos representantes do "turf" carioca, e Palalam, Tufão, Cyrano, My Hearth e St. Ulpian.

Todos esses potros estão actualmente em perfeito "entrainement".

——São esperados em S. Paulo, pelo "Desna" dous "yearlings" inglezes, adquiridos pelo conhecido importador W. Martin Maddock.

——A S. Paulo irão talvez acompanhando o potro Mont Blanc o entraineur" Santiago Villalba e o jockey Luiz Araya, que pilotará o pensionista da confeitaria Brasil.


# A' JOALHERIA OSCAR MACHADO

Chama a attenção de sua numerosa clientela e do publico para o extraordinario sortimento de joias, orfevrerie, relogios e objectos de arte proprios para as festas, que com grandes difficuldades tem recebido ultimamente dos paizes conflagrados e que se acham em exposição em seu estabelecimento.

Pede uma visita á sua casa afim de verificarem não só a belleza desse sortimento como tambem a grande reducção feita em seus preços até 31 do corrente mez.

## OSCAR MACHADO
## Rua do Ouvidor, 101 e 103
ESQUINA DA RUA SACHET

Telephone 2.367 Norte


# PEQUENOS FACTOS POLICIAES

Hontem, á noite, na rua Barão de Itapagipe, os individuos Vicente Fraga e Antonio de tal, armados de cacete e revólver, aggrediram Eduardo Pereira, fazendo-lhe varias contusões pelo corpo e um ferimento por bala na mão directa.

Os aggressores foram presos pela policia do 17º districto e o ferido, depois de medicado na Assistencia, recolheu-se á sua residencia, á rua de Santa Luzia n. 74.

—— Licinio Vieira, morador no logar denominado Merenguy, em Jacarépaguá, esta noite foi victima de tres desordeiros e aggressores, que o esbordoaram barbaramente, quando este se dirigia para sua residencia.

Licinio ainda póde reconhecer um delles, que é conhecido pelo nome de Antonio de tal.

A policia do 24.º districto, sabedora do facto, abriu inquerito sobre o espalhafato, sendo Valentim medicado no corpo de bombeiros voluntarios.

—— Quando, esta manhã, fazia a limpesa de uma pistola Mauser o Sr. Antonio Valentim, de 18 annos de edade, morador á rua da Serra, no Irajá, esta disparou, varando o proprio mão esquerda do imprudente.

Com guia do commissario do 23.º districto policial foi Valentim medicado pela Assistencia e internado na Santa Casa de Misericordia.

—— Pela policia do 9.º districto foi preso Sebastião Pereira, quando em uma officina de Serralheiro, na travessa Paulina, offerecia á venda varias peças de aço, roubadas na Estrada de Ferro Central do Brasil.

Sebastião foi recolhido ao xadrez e vae ser processado.


**Casa Guimarães**
**Rua Sete de Setembro, 121**
**Grande Liquidação de Calçados até 31 de Dezembro, Reducção Geralem todo o Stock. Saldos diversos, alpercatas de ns. 18 a 27, 4$500 e de 28 a 33, 5$000**

**"RIO DÃO"**
Esplendido vinho de mesa. Unicos importadores:
J. FERREIRA & C.
P. Tiradentes 27
Telephone 698, central


## O exodo dos immigrantes na Argentina

BUENOS AIRES, 14 (A. A.) — O jornal «La Prensa», continuando a sua serie de commentarios sobre o facto de se estarem retirando do nosso paiz a maior parte dos immigrantes recem-chegados e já estabelecidos, documenta as suas affirmações com a estatistica do ultimo semestre, em que entraram 173.150 trabalhadores, tendo saido 103.270. Diz «La Prensa» ser de absoluta necessidade o conhecimento, por parte de todo o publico, desse facto, pois os argentinos devem pensar no futuro e raciocinar sobre o numero significante de trabalhadores que ficam no paiz.

# As senhoras donas de casa precavenham-se

## Um truc de ladrões que logrou effeito

Ante-hontem o Sr. Antonio Dias, mestre de obras e residente á rua Pessôa de Barros n. 50, só não foi grandemente prejudicado pelos amigos do alheio devido talvez a um esquecimento.

Um audacioso ladrão, sabendo que Dias recebera oito contos em dinheiro, planejou um assalto á sua residencia e usou de um habil «truc».

A esposa daquelle mestre de obras, recebeu a visita de um individuo suspeito, que lhe trazia um bilhete urgente, escripto por seu marido. No bilhete Dias avisava estar preso em uma delegacia policial, á rua Visconde de Maranguape, e pedia a sua presença.

Aquella senhora, sem nada suspeitar, vestiu-se apressadamente e saiu em busca de seu marido.

Depois de muito andar e ir parar no 5º districto policial é que aquella senhora comprehendeu o logro em que caira, resolvendo voltar para casa.

Ao regressar, qual não foi o seu espanto, deparando com a porta da rua arrombada e os seus moveis em completo desalinho.

Comprehendendo o que se passara, avisou ao seu marido, que, por sua vez, procurou a policia do 9º districto, apresentando queixa á respeito.

Dias ainda conservava os oito contos na sua carteira, razão por que não foram elles encontrados pelos larapios, que, assim mesmo, ainda carregaram com um par de bichas, tres aneis de ouro e um rico cordão para leque, do mesmo metal.

Naquella delegacia foi aberto o competente inquerito.


**OURO** e joias compra-se, paga-se bem na joalheria Soares Filho & C. 15, Rua dos Andradas, 15 (proximo ao Largo S. Francisco)

**«ONDINA»**
A redacção da "Ondina" (elegante orgão feminino dedicado ás moças de familia e cujo primeiro numero acaba de apparecer) pede-nos para dizer ao publico que erros de paginação tiraram a esse jornal grande parte do brilho que os seus redactores lhe tinham dado.
Apezar disso, porém, "Ondina" apparece


## Consultorio Medico

M. R. — Deve revaccinar-se.

J. J. da S. N. — E' necessario o exame, da urina.

Ferreira N. — O medico é quem tem razão. O senhor não imagina, nem de longe... o resto!

H. Miranda — Provavelmente é effeito do fumo.

Jardim Botanico — Tem «febre todos os dias, á hora certa, com arrepios de frio, depois esquenta, sua muito e passa»? E mora no Jardim Botanico? Nem é preciso exame do sangue para dizer que isso é impaludismo! Quinino.

Um ingrato — Estomago.

Dr. NICOLÃO CIANCIO.

# Um pedido que merece ser attendido

## Com vistas ao Sr. prefeito

Ha dias recebemos a seguinte carta:

"Os abaixo assignados, proprietarios e moradores da rua D. Maria, na Aldeia Campista solicitam o valioso auxilio do seu conceituado jornal, junto ao prefeito, no sentido de ser ella calçada, visto o estado em que se acha. A rua D. Maria, continuação da de Santa Luiza, é de pequena extensão e a via forçada de communicação entre a de S. Francisco Xavier e o bairro do Andarahy.

Outras transversaes, como por exemplo: a Alegre, cujo transito é insignificante, foi ultimamente bem calçada a macadam, entretanto a de D. Maria acha-se em estado deploravel.

Estamos certos que si o Sr. Dr. prefeito dignar-se por ella passar, tomará immediatamente a providencia que por seu intermedio lhe pedimos.

Agradecidos somos de VV. SS. amigos attentos obrigados. — *Theodorico Tourinho.* — *Quincio Coelho Pires.* — *A. de Freitas.* — *Cesar Gama.* — *Paulino Corrêa.* — *Alvaro de Carvalho.* — Dr. *Lazaro Tourinho.* — *José Bernardino Ribeiro Guimarães.* — *Manoel O. Soares.* — *Leopoldo Mendes da Costa.* — *Alfredo Johansson.* — *Manoel Corrêa.*"

Si o Sr. Dr. Rivadavia Corrêa se dignar examinar ou mandar por pessoa de sua confiança examinar esse pedido, se convencerá da sua justa procedencia. Aliás pela carta S. Ex. poderá ver que se trata de uma pequena rua que é o traço de communicação entre dous dos mais importantes bairros, e não póde haver problema mais serio para o progresso urbano que esse de melhorar as communicações dos seus bairros. Com despesa relativamente muito pequena [illegible] um grande serviço.


**VINHOS DO RIO GRANDE**
**Caxias--Marca Veado**
TINTO, BRANCO, BARBERA E CLARET
Entregas a domicilio
**27, PRAÇA TIRADENTES, 27**
**Rua Dr. Manoel Victorino, 93**
TELEPHONE 698


# Os medicos do Exercito

## Uma carta sobre os direitos resultantes do concurso

«Sr. redactor. — Peço-vos fazer pelas columnas do vosso conceituado jornal um appello ao governo para que torne valido o ultimo concurso medico, até que resolva, novamente, nomear ou preencher as vagas de primeiro-tenente medico do Exercito.

Não é justo que o medico habilitado em concurso, com a vaga para sua nomeação, seja obrigado a prestar novo concurso, pois não tendo residencia nesta capital, todos candidatos ás vagas de medicos do Exercito, não ha necessidade de forçar a nova despesa, para o proximo concurso, quando a economia priva a nomeação.

Procedimento em contrario do governo não nomeando os classificados, abrindo novo concurso, no proximo anno, parecer-nos-á que ha interesse de conservar as vagas, para algum cafilhado doutorando no corrente anno, com prejuizo da justiça.

Estou certo que o Exmo. Sr. general ministro da Guerra não terá necessidade de prejudicar aos habilitados no ultimo concurso, respeitando assim os direitos adquiridos no ultimo concurso.

Com os meus protestos de estima e alta consideração, sou o leitor, constante e grato. — Hilario Cunha Braga (irmão de um medico classificado em ultimo concurso e ausente da capital.)

# "A Noite" mundana

## ANNIVERSARIOS

Fazem annos amanhã:

O Sr. Dr. Manoel Murtinho, ministro do Supremo Tribunal Federal.

O Sr. Dr. Ubaldo de Mello Machado, deputado federal.

O Sr. Dr. Augusto Pinto Lima, advogado no nosso fôro.

Mme. Arminda Moreira de Saules, esposa do Sr. capitão Alfredo Henrique de Saules.

O menino Ormindo, filho do Sr. Dr. João de Oliveira Pereira Junior, secretario particular do Sr. prefeito do Districto Federal.

— Faz annos amanhã a menina Aida, filha de D. Anna Gonçalves.

— Fazem annos hoje:

Mme. Carleta Laboriau, esposa do Sr. Paulo Laboriau, capitalista nesta praça.

A menina Maria, filha do Sr. Dr. Rodolpho Abreu Filho.

— Faz annos hoje a senhorita Sebastiana Corrêa Pinto, filha da Exma. viuva D. Lydia Corrêa Pinto e alumna da Escola Normal.

— Acha-se hoje em festa o lar do Sr. Arthur Mourão, funccionario da Estrada de Ferro Central do Brasil. E' que faz um anno a ibravessa Helena, sua filhinha.

## CASAMENTOS

O Sr. Dr. Luiz Americo de Freitas, advogado no fôro espiritosantense, contractou casamento com Mlle. Ninita Coimbra, irmã do Sr. Dr. Estacio Coimbra.

— O Sr. Mario Castello Branco, funccionario do Banco Francez Italiano, contratou casamento com Mlle. Carlota Pimenta, filha de Mme. viuva Julia Nogueira Pinto.

## ALMOÇOS

Foi offerecido hontem, no restaurante da Urca, por seus amigos e collegas, um almoço ao Dr Carlos de Oliveira Freire, engenheiro formado pela Escola Polytechnica do Rio de Janeiro.

## JANTARES

Realisa-se depois de amanhã, ás 19 1/2 horas, no restaurante Sul America, o jantar com que os esperantistas desta capital e cidades visinhas festejam o anniversario do Sr. Dr. Lazaro Zamenhof, autor do idioma internacional.

## PELAS ESCOLAS

Com approvações distinctas, concluiu o curso de bacharel em sciencias juridicas e sociaes na Faculdade Livre de Direito do Rio de Janeiro, o Sr. Armando Savio, filho do saudoso commandante Themistocles Savio.

Por esse motivo o novel bacharel tem recebido muitos cumprimentos de seus amigos, collegas e pessoas de relações da familia Savio.

— Prestou exames de todas as cadeiras do terceiro anno, da Faculdade de Direito, tendo sido plenificado, o Sr. Pedro Franklin de Almeida Lima, nosso collega de imprensa.

## MISSAS

Na egreja de S. Francisco de Paula, será resada amanhã, ás 10 horas, uma missa por alma do Sr. Dr. Pennafort Caldas.


**CASA HEIM**
115 a 119, Rua da Assembléa, 115 a 119
Primeiro estabelecimento em conservas nacionaes e estrangeiras — Charcuterias frescas todos os dias — Vinhos das melhores marcas, allemães, italianos e francezes.
Restaurant «à la carte», tendo logar para 200 pessoas — Cerveja em chopps, primeira marca — Bar e comidas frias. Almoço das 10 ás 2. Jantar das 5 ás 9 horas. Especialidade em comidas frias, mayonnaises, galantines, patés, etc. Preços modicos.


## Incendio numa estação ferroviaria

BELEM, 13 (A. A.) (retardado) — Incendiou-se a estação de parada no kilometro 82, da estrada de ferro de Bragança. O fogo que segundo se diz, foi devido ás faguihas da machina de um trem, destruiu totalmente a estação e todas as mercadorias que ali se achavam armazenadas.


**Calçado sob medida**
ESPECIALIDADE da
**CASA GALLO**
Assembléa, 59

**DR. GODOY** — Consultorio: rua Sete de Setembro n. 95, das 2 ás 4. Resid. rua Machado de Assis, 13 Cattete

**QUEM PERDEU?**
O "chauffeur" Edmundo Alves Coutinho encontrou dentro do seu automovel n. 1.822 uma caixa de couro preto, contendo ferros, que se acha em nossa redacção, á disposição do seu respectivo dono.

**Alugam-se** as casas da rua Bento Lisboa ns. 73 e 75, Cattete, com bons e confortaveis quartos, luz electrica e gaz, pintadas e forradas de novo. As chaves estão na venda em frente e trata-se com a proprietaria, á rua Carvalho de Sá n. 31.

**Dr. Herbster Pereira** Molestias internas e das creanças — Cons. Assembléa, 83, das 16 ás 18 — Res. Laranjeiras, 113 — Tel. 1.878 Central.

**O Dr. Enéas Martins não embarcou**
BELEM, 13 (A. A.) (retardado) — Contrariamente ao que havia sido annunciado, não seguiu para essa capital, a bordo do paquete «Bahia», o Dr. Enéas Martins, governador do Estado.

**CAMISARIA**
**Ramos Sobrinho & C.**
Rua do Hospicio n. 11

# Artigos para presentes

**PERFUMARIA**
**Ramos Sobrinho & C.**
Rua do Rosario n. 64

Caixas com perfumarias, caixas de costuras, estojos para unhas, artigos de fantasia, crystaes e novidades

**Dr. Raymundo Pennafort Caldas**
**Ex-deputado federal**
Maria da Conceição Caldas, Orlando Pennafort Caldas e Oswaldo Pennafort Caldas, filha e filhos do finado Dr. RAYMUNDO PENNAFORT CALDAS, convidam aos parentes e amigos de seu idolatrado pae para assistirem á missa do primeiro anniversario de seu passamento, que mandam celebrar amanhã, terça-feira, ás 10 horas, na egreja de S. Francisco de Paula, confessando-se desde já eternamente gratos por esse acto de religião.

**COFRE**
Ninguem deve comprar o que precisa, nem mesmo em leilão, sem examinar primeiro os preços baratos de um grande sortimento de cofres «Bianchia», na rua Visconde de Inhaúma n. 81. Vende-se a dinheiro e a prestações. Depositarios: Moreira & Braga. Fornece-se catalogo.

**CARIDADE**
Uma familia, apezar de falta de recursos, recolheu ha tempos em sua companhia uma infelicissima moça paralytica. Não podendo mais arcar com as despesas de manutenção e tratamento da desventurada moça, a familia em questão se presta a ser intermediaria entre ella e a caridade publica, de que espera um olhar piedoso para aquella victima de tão cruel infortunio. Qualquer donativo póde ser enviado a esta redacção.

**Folhinhas e Blocks**
**PAPELARIA QUEIROS**
Rua da Quitanda n. 60

**CASA DELPHIM**
Armazem de vinhos, licores, cognacs, rolhas de cortiça, cortiça em planchas, conservas, capsulas de estanho para garrafas, aguas mineraes de todas as qualidades e mais
ARTIGOS DE IMPORTAÇÃO DIRECTA
Unicos recebedores do vinho verde — **CACHOPA** — do saboroso vinho typo Clarete — "FIDELISSIMO" — e do primoroso vinho fino
LACRIMA CHRISTI
uma das melhores marcas até hoje conhecidas no mercado.
PARA FESTAS
Receberam grandes quantidades de finissimos e capitosos vinhos, champagnes, licores, e muitos outros artigos de primeira qualidade proprios da occasião, que vendem a preços modicos
**DELPHIM COELHO & C.**
Rua da Assembléa ns. 58 e 60
Endereço telegraphico: **DELPHIM** — Telephone n. 719 — CENTRAL
**RIO DE JANEIRO**

**AOS COMMERCIANTES**
Os artigos 10 e 11 do codigo commercial, combinados com os ns. 40, 43 e 62 do decreto 3.564, de 22 de janeiro de 1900, exigem que todo commerciante que tiver mais de cinco contos de capital, tenha claramente escripturados os seus haveres e transacções commerciaes nos livros que a contabilidade indica, devendo ser registados o Diario e o Copiador. Portanto, quem precisar de ter a sua escripta ao abrigo da lei, dirija-se á Humberto de Silveira — Alfandega 68 sobrado, ou Jorge Rudge 110 casa IX.

**AO COMMERCIO**
Moço brasileiro, com 25 annos de edade, tendo pratica de ajudante de guarda-livros, boa lettra, conhecimentos de correspondencia commercial, dactylographia, francez e hespanhol, procura collocação. Contenta se com remuneração modica. Endereço: A de Freitas. Rua Silva Manoel n. 122.

**Leilão de penhores**
Em 17 de dezembro
**R. CERQUEIRA**
54 Rua Luiz de Camões 54
Roga-se aos Srs. mutuarios reformarem suas cautelas vencidas até á vespera do leilão.

**Loterias da Capital Federal**
Companhia de Loterias Nacionaes do Brasil
Extracções publicas sob a fiscalisação do governo federal ás 2 1/2 horas e aos sabbados ás 3 horas, á rua Visconde de Itaborahy n. 45
AMANHA
298 — 19º
20:000$000
Por 1$600 em meios
Depois de amanhã
311 — 24º
15:000$000
Por $800 em inteiros
Grande e extraordinaria Loteria do Natal — Sabbado, 19 de dezembro, ás 3 horas da tarde — Novo plano — 313 — 2º
1.000:000$000
Por 40$000 em quinquagesimos a 800 réis
Este importante plano, além do premio maior, distribue mais: 2 de 100:000$, 1 de 50:000$, 1 de 20:000$, 2 de 10:000$, 4 de 5:000$, 12 de 2:000$, 20 de 1:000$ e 100 de 500$000.
N. B. Os premios superiores a 200$000 estão sujeitos ao desconto de 5 %.
Os pedidos de bilhetes do interior devem ser acompanhados de mais 500 réis para o porte do Correio e dirigidos aos Agentes Geraes: Nazareth & C. — Rua do Ouvidor n. 94 — Caixa 817 — Teleg. "LUSVEL"

**Dactylographas**
Encarregam-se de quaesquer trabalhos de cópia a machina, inclusive tabellas na rua da Quitanda n. 31, 1 andar, segunda sala do corredor.

**GUARANESIA**

A' venda em todas as pharmacias e drogarias
Infancia
A mais bella quadra da vida!
A alegria do presente!
A esperança do futuro!
Sobraçando a GUARANESIA
tão necessaria como a sua melhor boneca!
Deposito geral: **CAMPOS HEITOR & C.**
RUA URUGUAYANA N. 35

**PROFESSOR**
de latim, grammaticalmente (construcção, traducção, composição) analyse grammatical e logica.
Literatura, inglez, francez, portuguez, hespanhol e italiano. Dá lições a domicilio a familias de distincção por um methodo theorico, partico e rapido, conversativo, graduado, racional e rapido. Lecciona tambem surdos e mudos, pelos methodos mimico e phonico mais modernos. Para esclarecimentos e informações no Moinho de Ouro, ao Sr. Joaquim Freire, á rua Luiz de Camões n. 2.

**Aos Asthmaticos!...**
Especifico ora descoberto, que tem feito realsuccesso na cura da asthma e bronchite asthmatica.
Uma cura importante:
Illm Sr. major Bruzzi. Estando minha filha Clara soffrendo de «asthma», recorri ao seu producto, Elixir anti-asthmatico de Bruzzi, e com um só vidro obteve cura radical de tão terrivel molestia. Em beneficio de todos passo o presente, por gratidão, Rio, —14—12—1912
Horacio Cesar de Lima, — Rua Visconde de Itaúna n. 543, casa 7.
Venda nas drogarias e pharmacias e nos depositarios Bruzzi & C. Rua do Hospicio, 133.

**CARIDADE**
Pessoas caridosas podem dirigir a esta redacção suas esmolas para um antigo auxiliar de impressor, impossibilitado hoje de trabalhar. Muito agradece Luiz Rodrigues da Silva.

OVOS DE RAÇA Wiandottes brancas, pretas e azues, Plymouths Rookse Leghorns americanas. Vendem-se a 8$000 a duzia para reproducção, com direito a substituição mediante apresentação dos claros; na rua Bambina n. 55, Botafogo.

# Loteria do Estado do Rio Grande do Sul

Unica loteria que distribue 75 % — Extracções por espheras e globos de crystal

Amanhã, terça-feira, 15 do corrente

**CONTOS 30 CONTOS**

POR 10$000

Em 24 do corrente

**Grande e Extraordinaria Loteria do Natal**

**200:000$000**

Por 60$000 réis

Apenas jogam 15.000 bilhetes

A' VENDA EM TODA PARTE

# MOVEIS

Estylos modernos e de fantasia. **Officina** de **armadores** e **es ofadores**

Dormitorios estylo allemão, ultima moda, 650$000 !!

**Capas para mobilias, 9 ps. 70$000**

63 — RUA DA CARIOCA — 63

Alfredo Nunes & C.

## COMO SE CURAM OS INCOMMODOS DE SENHORAS

A Saude da Mulher é um remédio para uso interno e dispensa os irrigadores e outros apparelhos.

E uma formula privilegiada dos pharmaceuticos chimicos Daudt & Lagunilla — Rio de Janeiro.

A SAUDE DA MULHER é o especifico dos incommodos das senhoras e senhoritas.

POUCAS COLHERES ALLIVIAM

POUCOS FRASCOS CURAM

A SAUDE DA MULHER é sempre indicada com real vantagem sobretudo nas

Suspensões

Menstruações dolorosas

Flores Brancas

Hemorrhagias

Regras escassas

No periodo da edade critica, nas manifestações do arthritismo e nas dôres rheumaticas, este poderoso remedio produz sempre grandes beneficios

**Vende-se em todas as Pharmacias do Brazil**

## !!!5.000 malas!!!

De todas as qualidades e feitios vendem-se a preços de leilão na

**"Madrilenha"**

Marechal Floriano Peixoto, 140

## VEND-M-SE

joias a preços baratissimos: na rua Goncalves Dias 37

JOALHERIA VALENTIM

TELEPHONE N. 994

## E. Samuel Hoffmann

**13, Travessa do Rosario**

*Perdeu-se a cautela numero 77018 desta casa.*

## TELL'S BIER

CERVEJARIA TOLLE

(antiga LOGOS)

Telephone 2361

## IMPOTENCIA

VITALIDADE DO HOMEM

CURA radical, sem dar medicamentos para tomar; não influe a idade, garantido; trata-se com pessoa séria

**16, Praça General Osorio, 16**

Esquina da rua S. Pedro (antigo Largo do Capim)

M. CARVALHO

## COMPRA-SE

qualquer quantidade de joias velhas, com ou sem pedras, de qualquer valor, paga-se bem, na rua Gonçalves Dias n. 37, Joalheria Valentim, telph. 994, Central

PAPELARIA E TYPOGRAPHIA

## J. Villela & Irmão

Rua Nova do Ouvidor 30

Cartões de visita e impressos para o commercio

PRECOS MODICOS

## Bordado a machina

Professora com longa pratica, acceita alumnas em casa ou fóra. Rua Dr Corrêa Dutra 80.

## HOTEL AVENIDA

O maior e mais importante do Brasil. Occupando a melhor situação da

AVENIDA 13 DE MAIO

Servido por elevadores electricos. Frequencia annual de 20 mil clientes. Diaria completa, a partir de 10$000.

End. Teleg. **AVENIDA**

RIO DE JANEIRO

## Ovos de raça

Leghorn branco americano (a) alamada poedeira) vende-se a 6 cento a duzia á rua General Roca 102, com o Sr. Carmo.

**A MULHER — Esses quarenta mil réis que queres arriscar na Loteria do Natal talvez pudessem servir para outra cousa.**

**O MARIDO — Entretanto, não seria eu o primeiro favorecido pela sorte e quem não arrisca não perde nem ganha... Olha que MIL CONTOS!...**

## Cura da syphilis

"PELO ESPECIFICO ANTI-SYPHILITICO DA CASA DE SAUDE DE "AIO"

APPROVADO PELA JUNTA DE HYGIENE

**Succursal** na Casa de Saude S. Sebastião, a **RUA BENTO LISBOA, 160**

***30 DIAS DE TRATAMENTO***

Consultas das 10 ás 12 e das 4 ás 5

**NOTA** — Para tratamento fóra da Casa de Saude, mas só no Rio de Janeiro, tambem se fornece o ESPECIFICO, que pela primeira vez está sendo applicado no Brasil.

## Leilão de penhores

Em 19 de dezembro de 1914

**L. GONTHIER & C.**

Henry & Armando successores

CASA FUNDADA EM 1867

45 — Rua Luiz de Camões — 47

Fazem leilão dos penhores vencidos e avisam aos Srs. mutuarios que podem reformar ou resgatar as suas cautelas até á vespera do leilão.

## Não duvidem.....!

## Pois é verdade.....!

O publico, acostumado a ler pomposos annuncios em que se lhe offerecem extraordinarias vantagens em fantasticas liquidações, duvida sempre das muitas que por ahi se fazem, mas ha uma liquidação verdadeira de importante estabelecimento que obrigado á entrega das chaves no fim do corrente mez vê-se forçado a liquidar tudo com grandes prejuizos. Este estabelecimento é o conhecido barateiro **RIO TRIUMPHAL** á rua do Ouvidor n. 73, que liquida não só os grandes stocks de fazendas, roupas brancas, roupas feitas e sob medidas, chapéos e mais artigos para

**HOMENS, RAPAZES E MENINOS**

bem como todas as armações e demais utensilios. No dia 30 procederá a publico leilão do que ainda restar no referido estabelecimento e por uma visita feita ao mesmo certificar-se-ão desta verdade verificando os preços de metade do seu valor em cada artigo.

## LOTERIA DE S. PAULO

Garantida pelo governo do Estado

Quinta-feira, 17 do corrente

**20:000$000**

Por 1$800

Quinta-feira, 31 do corrente

Grande e extraordinaria loteria de fim de anno

Um premio de

**100:000$000**

e dous de 50:000$000

Por 4$500

Bilhetes á venda em todas as casas lotericas.

## Campestre

**Amanhã ao almoço**

Especial mocotó á portugueza

Carne secca frita com pirão

Cabrito com arroz do forno

Bacalhão á trasmontana

AO JANTAR

Grande peixada açoriana

Unicos depositarios dos afamados vinhos branco e tinto em bottias de Anadia (Portugal).

OURIVES 37 — Tel. 3.666 N

**Gabinetes para familias**

**Cartões de visita, Boas Festas e envelopes**

## Papelaria MASCOTTE

***Ouvidor, 165***

## THEATRO REPUBLICA

82, AVENIDA GOMES FREIRE, 82

Telephone 271—Central

Grande companhia portugueza de operetas e revistas, do Theatro Avenida, de Lisboa — Direcção Luiz Galhardo.

**HOJE ❖ HOJE**

A's 7 3/4 e 9 3/4

Espectaculos por sessões

A celebre revista portugueza de grande montagem em dous actos e oito quadros

**O 31**

A Cêga-Rega Affonsista. Novos numeros de successo. Numeros sempre bisados.

Carlos Leal e Antonio Gomes nos compères «O 17» e «O 31»

O maior successo das revistas portuguezas, em espectaculos por sessões.

Preços: Frizas e camarotes, 10$; logares distinctos, 3$; cadeiras, 2$; balcões, 1$ galerias e geraes, $500.

«O 31» todas as noites — Direcção artistica de A. Gomes.

Preços: Frizas e camarotes 10$; logares distinctos, 3$; cadeiras $; balcões, 1$; galerias e geraes, $500.

## EMPRESA PASCHOAL SEGRETO

Espectaculos por sessões

Preços de cinema

**HOJE ❖ HOJE**

Segunda-feira, 14 de dezembro de 1914

**Cinema Theatro S. José**

Companhia nacional, fundada em 1 de julho de 1911 — Direcção scenica do actor Domingos Braga — Maestro director da orchestra, José Nunes.

A mais completa victoria do theatro popular!

A's 19, ás 20 3/4 e ás 22 1/2

**A perna de fóra**

Optimo desempenho por toda a companhia.

Numeroso e disciplinado corpo de côros.

Successo de Alfredo Silva e Cinira Polonio. Magnificos scenarios.

RIR! RIR! RIR!

Ultimos espectaculos, por ter de partir esta semana para S. Paulo.

## THEATRO RECREIO

Direcção José Loureiro

Companhia dirigida por Eduardo Victorino

**HOJE — ESTRÉA — HOJE**

Duas sessões — A's 7 3/4 e ás 9 3/4

A revista em dous actos, nove quadros e duas apotheoses

**CARTAS NA MESA...**

ZAZA' desempenhará oito papeis. ZAZA'. Toma parte toda a companhia. Scenarios deslumbrantes

**Preços populares**

## THEATRO APOLLO

Empresa Theatral - Direcção José Loureiro

Companhia de espectaculos por sessões

**HOJE HOJE**

Successo absoluto e incontestavel

Estão suspensas as entradas de favor, sem excepção de pessoa.

A's 7 3/4 e ás 9 3/4

A revista de maior apparato e de mais brilhante «mise en-scène». A mais espirituosa.

Estrêa dos notaveis bailarinos LESTA. ELIA, cantores e com um repertorio modernissimo. Mais uma attracção para a magnifica revista de Candido de Castro e Reco Barros

**Preto no branco**

Compères: Francisco Zé, Grijó; Zé Francisco, João de Deus.

O Urucubaca por Pinto Filho, Maria Lina na Comtesse Roskoff, no Fado-Tango e Maxixe Baiaca.

Successo colossal de todos os artistas. Em ensaios, a revista de D. Xiquote — GRAO DE BICO. Preços do costume.

Amanhã e todas as noites PRETO NO BRANCO.

# Pensão Carlota

Quartos ricamente mobilados para familias e cavalheiros, proximo ao mar

***Cozinha de primeira ordem. Chacara para recreio***

Rua Chefe de Divisão Salgado n. 2

(GLORIA)

RIO DE JANEIRO

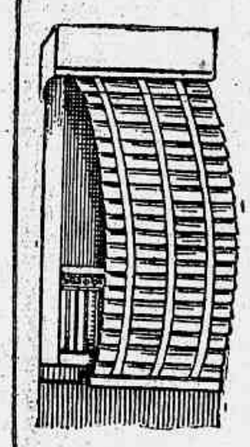

## Carpintaria Electrica E Fabrica de Venezianas

ANTIGA CASA CAUBIT

Primeira no Brasil e unico neste genero

**Officina de marcineiro e carpinteiro**

Casa fundada em 1870

**BLANCO AZEVEDO & C.**

Encarregam-se da construcção e reconstrucção de predios

Recebem-se encommendas do interior e mandam-se por preços conforme a medida

**AVENIDA GOMES FREIRE, 138**

Telep. 865 N. — Rio de Janeiro

Medico e operador

## Dr. Caetano Jovine

Laureado e formado pela Faculdade de Medicina de Napoles e habilitado por titulos da do Rio de Janeiro

**Especialidade:** Syphilis, molestias da pelle e vias urinarias, gonorrhéa chronica, cystites, estreitamentos urethraes (curados sem operação), molestias de senhoras, abortos, tumores, cancro do seio, do utero.

**Tratamento electrico especial, rapido e radical da impotencia, esterilidade e neurasthenia**

CONSULTAS todos os dias, das 9 ás 11 e das 2 ás 5 h. da tarde. Consultorio e resid.: LARGO DA CARIOCA N. 10, sobrado

## A Previdente Dotal Brasileira

Autorisada a funccionar no territorio da Republica por decreto numero 10 482, de 15 de outubro de 1913.

Constitue dotes por casamentos de 3 a 50 contos de réis, podendo ser liquidados depois de seis mezes de permanencia na sociedade

**Totaes pagos até 20 de novembro 8.695:306$028**

E' a unica sociedade mutua unificada no Brasil com tão maravilhoso plano que conseguiu bater o *Record do Mutualismo*, não só no Brasil, como na Europa e na America!

Na séde social encontram-se prospectos e documentos com provatorios dos pagamentos realisados.

Rua da Assembléa, 21 — Rio de Janeiro — O director-gerente, Gustodio Justino Chagas.

## IMPOTENCIA

As **Gottas Estimulantes** do **Dr. Bittencourt, especialista das vias urinarias**, é o unico remedio efficaz na cura da **Impotencia.**

Depositario: Drogaria Berrini; rua do Hospicio n. 18.

## CARVÃO PARA COZINHA

**DOMESTIC - COAL**

O «Domestic Coal» é um carvão special para cosinha, muito proprio para casa de familia facil de accender e de grande duração. Unicos agentes: Francisco Leal & C., rua Primeiro de Março n. 91 sobrado telephone n. 530 Norte, deposito, Avenida do Mangue (Cáes do Porto) Entregas a domicilio

## LEILÃO DE PENHORES

16 de dezembro

E. Samuel Hoffmann & C.

13 Travessa do Rosario 13

JOIAS

Das cautelas vencidas, podendo os Srs. mutuarios reformar ou resgatar suas cautelas até a hora de principiar o leilão.

Fab. Rua Acre, 81

Telephone 1.404, N.

Varejo R. Larga, 22

Telephone 1.218, Norte

DELICIOSA BEBIDA

**Bilz**

Espumante, refrigerante, sem alcool